Bois d'Arcy

2026/2027

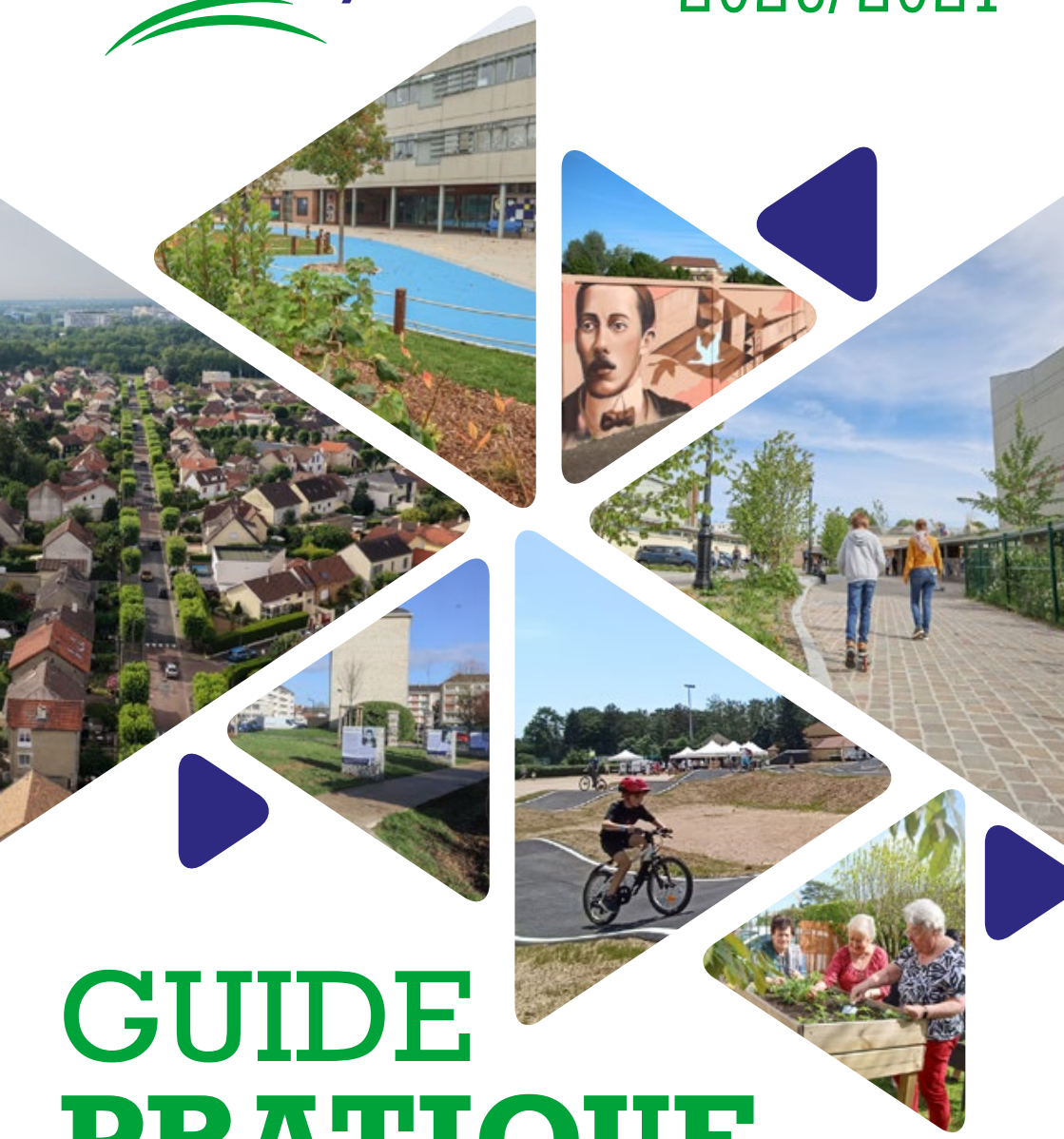

GUIDE PRATIQUE

boisdarcy.fr

Découvrez tout ce qui est inclus à votre loyer :

L'installation, la sécurité, les animations, les consommables, les frais administratifs...

Chez nous, c'est l'assurance d'une facture sans mauvaise surprise !

01 85 83 01 60 ~ www.residences-villamedicis.com

13 avenue Tom Morel ~ 78210 Saint-Cyr-l'Ecole

SOMMAIRE

EDITO 5

L'HISTOIRE DE BOIS D'ARCY 7

VOTRE VILLE 9

Le Conseil Municipal 10
Le Conseil Municipal des jeunes 12
Restez informés 13
Le Conseil départemental des Yvelines 14
Le Conseil Régional d'Île-de-France 14
La Communauté d'agglomération Versailles Grand Parc 15
Les Conseils de quartiers 16
Réserve citoyenne 19
Collecte des déchets & tri sélectif 20
Démarches administratives 22
Location de salles 25
Transports 28
Cultes 29
Espaces verts de proximité 30

VOS SERVICES 31

Annuaire des Services
et des bâtiments municipaux 32
Petite enfance 34
Enfance et éducation 38
Jeunesse 40
Lieux culturels 42
Urbanisme & logement 45
Sports 46
Centre communal d'action sociale (CCAS) 48
Police Municipale 51

ANNUAIRE DES ASSOCIATIONS 53

SANTÉ & PARAMÉDICAL 77

VOS COMMERCES 85

@BoisdArcy78

@villedeboisdarcy

@MairieBoisdArcy

Certifié PEFC
Ce produit est issu de forêts gérées durablement et de sources contrôlées
PEFC 10-31-1300
www.pefc-france.org

Directeur de la publication : **Philippe Benassaya**
Rédaction : **Romain Tirot, Laura Harter**
Création graphique : **Laura Harter**
Régie Publicitaire : **Cithéa 01 53 92 09 00**
Impression : **Imprimerie Monsoise**
Tirage : **8 800 exemplaires**
Distribution : **Express Pub**
Crédit photo : **Ville de Bois d'Arcy**
sauf mention particulière

ClimatGaz

DEPUIS 1992

Pompe à Chaleur · Chauffage · Climatisation

Contrat d'entretien • Maintenance • Dépannage
Remplacement d'appareils

RGE QualiPac · PG · RGE Chauffage+ · Saunier Duval · atlantic · VIESSMANN PROACTIF climat de confiance

01.34.61.61.16

7 RUE DE VERSAILLES - 78320 LE MESNIL-SAINT-DENIS

www.climatgaz.fr sav@climatgaz.fr

À BOIS D'ARCY, UNE QUALITÉ DE VIE QUI SE CONSTRUIT CHAQUE JOUR !

Chères Arcisiennes, chers Arcisiens,

C'est avec un grand plaisir que je vous présente cette nouvelle édition 2026-2027 du Guide pratique de la Ville de Bois d'Arcy. Véritable compagnon du quotidien, il rassemble en un seul document toutes les informations utiles pour vous accompagner dans vos démarches, découvrir les services municipaux, les associations, les commerces, les professionnels de santé et l'ensemble des acteurs qui font vivre notre commune.

Bois d'Arcy poursuit sa transformation avec une ambition simple : offrir à chacun un cadre de vie toujours plus agréable, plus dynamique et plus durable. Cette ambition se traduit par des réalisations concrètes qui améliorent votre quotidien et préparent l'avenir de notre ville.

Ces derniers mois, plusieurs projets structurants ont ainsi vu le jour. La nouvelle halle du marché est venue redynamiser le quartier de l'Église et renforcer le commerce de proximité. Les deux terrains de basket 3x3, inaugurés en 2025, rencontrent un véritable succès auprès des jeunes. Ils sont désormais complétés par une aire de glisse inclusive de 750 m², l'une des premières en France, pensée pour accueillir tous les pratiquants, y compris les personnes en situation de handicap.

Notre ville continue également d'investir dans son attractivité. L'offre sportive poursuivra son développement avec une aire de beach-volley et un city stade, qui viendront compléter un patrimoine d'équipements déjà largement modernisé. En parallèle, nous continuons d'investir dans nos écoles, nos espaces publics, la transition écologique, la sécurité et l'accessibilité, afin que chacun puisse profiter pleinement de notre ville.

Au-delà des équipements, notre engagement reste inchangé : préserver la qualité de vie qui fait la force de Bois d'Arcy, accompagner les familles, soutenir le dynamisme associatif, développer les services publics et préparer l'avenir avec responsabilité.

Avec l'ensemble de l'équipe municipale, nous poursuivons ce travail avec détermination et exigence, toujours guidés par une même priorité : répondre à vos attentes et construire, avec vous, la ville de demain.

Au nom de toute l'équipe municipale, je vous souhaite une excellente rentrée et une très belle année 2026-2027.

Philippe BENASSAYA
Maire de Bois d'Arcy,
Vice-président du Conseil départemental des Yvelines

Bien fidèlement

HÔTEL DE VILLE

2, avenue Paul Vaillant-Couturier
78390 bois d'Arcy
01 30 45 83 83 / mairie@boisdarcy.fr
www.boisdarcy.fr

MAISON DES ASSOCIATIONS LINO-VENTURA / MAIRIE ANNEXE

2, avenue Fritz-Lang

HORAIRES D'OUVERTURE

Pendant les périodes scolaires

Hôtel de Ville	Maison des Associations Lino-Ventura / Mairie Annexe
Lundi, mardi, mercredi, vendredi de 8h30 à 12h30 et de 13h30 à 18h Jeudi de 12h30 à 19h30 (*sans interruption*)	Du lundi au vendredi de 8h30 à 12h30 et de 13h30 à 18h Samedi de 9h à 12h30

Pendant les vacances scolaires

Hôtel de Ville	Maison des Associations Lino-Ventura / Mairie Annexe
Lundi, mardi, mercredi, vendredi de 9h30 à 12h30 et de 13h30 à 17h30 Jeudi de 12h30 à 19h30 (*sans interruption*)	Du lundi au vendredi de 9h30 à 12h30 et de 13h30 à 17h30 Samedi de 9h à 12h30 (*uniquement le premier samedi des vacances*)

L'HISTOIRE DE BOIS D'ARCY

Superficie :
548 hectares dont
217 hectares de forêts

Population :
16 225 en 2022
(source INSEE)

Gentilé :
Arcisiens, Arcisiennes

Budget 2026 :
44 400 000 €
- Fonctionnement : 28 255 000 €
- Investissement : 16 145 000 €

La première mention du nom de **Bois d'Arcy** remonte à 1169, dans le titre d'Arnaud, seigneur de Villepreux : Sylvaim de Arsitio et in sylva Arsitio. En latin, "**sylva**" signifie "**bois**". Notre commune est donc à l'origine un bois. Au XIVe siècle, "**sylva**" est remplacé par "**boscus**" qui deviendra "**bois**".

La seconde partie du nom, "**Arcy**", a connu différentes formes : "**Arsitio**", "**Arsitii**" et "**Arcissi**". "**Arsi**" étant le participe passé du verbe ardeo qui signifie brûler, "**le Bois d'Arcy**" (ou "bois arcis") est un bois brûlé. Si le territoire de Bois d'Arcy a été qualifié jadis de "bois brûlé", c'est tout simplement qu'il a été défriché par le feu au cours des XIe et XIIe siècles. Très souvent ce sont des moines qui se chargeaient de cette tâche.

LE SAVIEZ-VOUS ?

*Le **blason de la Ville date de 1967** et définit plusieurs époques de l'histoire de la Ville. Tout d'abord celle du Moyen-âge avec le chevron orné de trois barres horizontales et d'une flamme rouge entre les branches du chevron. Ensuite au XVIIe siècle, la majeure partie du territoire actuel dépendait du Château de Versailles. Le soleil d'or matérialise donc le souvenir du Roi soleil, Louis XIV. La flamme symbolise l'étymologie du nom de Bois d'Arcy. Les ornements extérieurs du blason font apparaître l'environnement de la commune. La couronne murale au-dessus de l'écu est, quant à elle, un symbole qui remonte à l'antiquité grecque désignant la cité.*

le Bois d'Arcy
TABAC
COMPTOIR | TABAC | LOTO | PMU | PRESSE
52 avenue Paul Vaillant-Couturier
78390 BOIS-D'ARCY
01 30 58 99 96
Lundi au samedi : 6h30/20h30 Dimanche : 7h/14h

Arcy Couverutre
Couverture • Zinguerie
Ardoise • Fenêtre de toit
Démoussage • Entretien
06 62 14 48 66
www.arcycouverture.com
jacquetmarc@neuf.fr
2, allée de Picardie - 78390 Bois d'Arcy

NEBATI BAT
& SERRURERIE
MÉTALLERIE
VITRERIE
RENOVATION DE L'HABITAT
MENUISERIE
ALU / BOIS / PVC
Depuis 1984
PARTENAIRE ASSURANCE
RGE QUALIBAT
serrurerie.nebati@wanadoo.fr
serrurerie-nebati-78.fr
01 30 58 29 36

Journées trop courtes ?
FAITES APPEL À ALL4HOME !
MÉNAGE • REPASSAGE
Libérez du temps pour l'essentiel,
on s'occupe de votre intérieur !
ALL4HOME, VOTRE SERVICE D'AIDE À DOMICILE DE CONFIANCE
All4home Fontenay-le-Fleury accompagne les familles de Bois d'Arcy et ses environs avec des prestations sur mesure et un service de proximité.
Ménage & repassage
Aide aux repas
Garde d'enfants à domicile
Soutien aux actes essentiels du quotidien
Compagnie & présence
Intervenants sélectionnés avec soin
Accompagnement personnalisé et projet sur mesure
Interlocuteur unique, disponible et à l'écoute
Aide aux démarches et accès aux aides financières
BIEN CHEZ VOUS EN TOUTE CONFIANCE
Nous proposons des services adaptés à chaque situation : l'aide aux tâches ménagères, l'assistance aux repas, la garde d'enfants à domicile, le soutien aux actes essentiels du quotidien, ainsi que la compagnie.
Notre priorité, c'est que vous et vos proches vous sentiez en sécurité et bien entourés, chez vous, le plus longtemps possible.
all4home SERVICES D'AIDE À DOMICILE
All4home Fontenay-le-Fleury
2 Rue Georges Méliès
Bois d'Arcy
01 87 66 87 88
isomrani@all4home.fr
WWW.ALL4HOME.FR
NUMÉRO NATIONAL NON SURTAXÉ

VOTRE VILLE

Le Conseil municipal	10
Le Conseil municipal des jeunes	12
Restez informés	13
Département et Région	14
Intercommunalité	15
Démocratie locale	16
Réserve citoyenne	19
Au quotidien	20

LE CONSEIL MUNICIPAL

Avec près de 58 % des voix, la liste “Soyons fiers d’être Arcisiens” a été élue lors des élections municipales du 15 mars 2026. Philippe Benassaya a été réélu Maire de Bois d’Arcy lors du Conseil municipal d’installation du 21 mars suivant.

PHILIPPE **BENASSAYA**
Maire de Bois d’Arcy
Vice-président du Conseil départemental

LES ADJOINTS AU MAIRE
GROUPE MAJORITAIRE "SOYONS FIERS D'ÊTRE ARCISIENS"

JÉRÉMY **DEMASSIET**
1er Maire-adjoint en charge des Grands projets, de l’Environnement, du Cadre de vie, de l’Habitat et des Affaires générales

ÉLODIE **DÉZÉCOT**
Maire-adjointe en charge de la Jeunesse, du Sport, de la Vie associative et de l’Engagement citoyen

BENOÎT **RIBEIRO**
Maire-adjoint en charge des Finances et de la Commande publique

EUGÉNIA **DOS SANTOS**
Maire-adjointe en charge de la Culture et des Solidarités.

QUENTIN **DELAUNAY**
Maire-adjoint en charge de l’Attractivité commerciale, de l’Emploi et des Métiers de la santé

VÉRONIQUE **DUBOIS**
Maire-adjointe en charge de la Petite Enfance, de l’Enfance et de l’Excellence éducative

LAURENT **PALLOT**
Maire adjoint en charge de la Sécurité et des Mobilités

ANNE **COSPÉREC**
Maire-adjointe en charge de la Transition énergétique et écologique

SÉBASTIEN **ALLOUCHE**
Maire-adjoint chargé de l’innovation publique, de la Ville intelligente et de l’Intelligence Artifficielle

LES CONSEILLERS MUNICIPAUX
GROUPE MAJORITAIRE "SOYONS FIERS D'ÊTRE ARCISIENS"

NATHALIE **D’ARUNDEL D’ESQUINCOURT DE CONDÉ**
Conseillère municipale déléguée au Quartier de la Croix-Blanche et aux Relations avec les Institutions

ANNICK **AUMENY**
Conseillère municipale déléguée au Quartier de la Mairie, Présidente du Conseil des Anciens

AMINE **BEKKAL**
Conseiller municipal délégué au Quartier de la Tremblaye, Correspondant défense

JEAN-PIERRE **BUGHIN**
Conseiller municipal délégué au Quartier du Lotissement Saint-Jean et au Handicap

GRÉGORY **FLAMERY**
Conseiller municipal délégué au Quartier de la Croix-Bonnet et Président du Comité de sauvegarde du patrimoine arcisien

EVELYNE **MARÉCHAL-LAIR**
Conseillère municipale déléguée au Quartier de l'Église / Hoche et à la Démocratie locale

GUY **HEE**
Conseiller municipal

MYRIAM **BELGRAND**
Conseillère municipale

EDITH **JOLY**
Conseillère municipale

MICHÈLE **DELABRE**
Conseillère municipale

ANA **SOARES DE SOUSA COELHO**
Conseillère municipale

MARYLINE **ROLLAND**
Conseillère municipale

BRUNO **DE FREITAS**
Conseiller municipal

ELODIE **FEUILLARD**
Conseillère municipale

BENJAMIN **VAUX AHADDOUCH**
Conseiller municipal

GEOFFREY **DATCHANAMOURTTY**
Conseiller municipal

CLÉMENT **GRAVIER**
Conseiller municipal

LES CONSEILLERS MUNICIPAUX D'OPPOSITION

GROUPE "TOUS UNIS POUR BOIS D'ARCY"

CÉDRIC **FERRER**
Conseiller municipal

OLIVIER **DESGEORGES**
Conseiller municipal

FRANCOISE **DELIVET**
Conseillère municipale

GROUPE "SOLIDARCY"

SANDRINE **CAZIN**
Conseillère municipale

ANNE **PERTHUIS-LEJEUNE**
Conseillère municipale

VALENTIN **OUTREQUIN**
Conseiller municipal

LE CONSEIL MUNICIPAL DES JEUNES

Composé de 20 collégiens, le CMJ a été élu lors des élections du mois de décembre 2025 pour une durée de 2 ans.
Véritable espace de dialogue, le CMJ participe à la mise en place de nombreux projets en collaboration avec les associations locales, organise des événements et développe des initiatives citoyennes dans le cadre d'une réflexion démocratique.
Les jeunes élus mènent leurs actions au sein de deux commissions : la commission Solidarité et la commission Environnement / Cadre de vie.
Le CMJ permet aux jeunes Arcisiens d'être mieux entendus et leur offre l'opportunité d'exprimer leur perception de la vie dans la commune. Ces échanges participent à la construction d'une politique jeunesse en adéquation avec ce public.

ISSA **WABERI**

LISA **BOUKSIL-TADRIST**

BOGDAN **PETREA**

ROXANE **CAVELIER**

NIEZI **OKANDZE**

CÔME **LETOURNEUX**

ILYANNA **ALANBAGI-BESKA**

SARAH **GHENDOUS**

TESSI **DIABATE**

ALISHA **MOUMOUNI**

ROMY **DELAHAYE**

OWEN **LETIST**

CASSIOPÉE **PIROLLEY**

SARAH-**JOY DUHAMEL**

LANDRY **LE MERLUS**

LEHNA **BOUAMAMA LAVOINE**

MÉLINA **CALATAYUD**

LÉANDRO **FIGUEIREDO**

MAËLLE **TISSET**

CINTHIA **SILVA RAMOS**

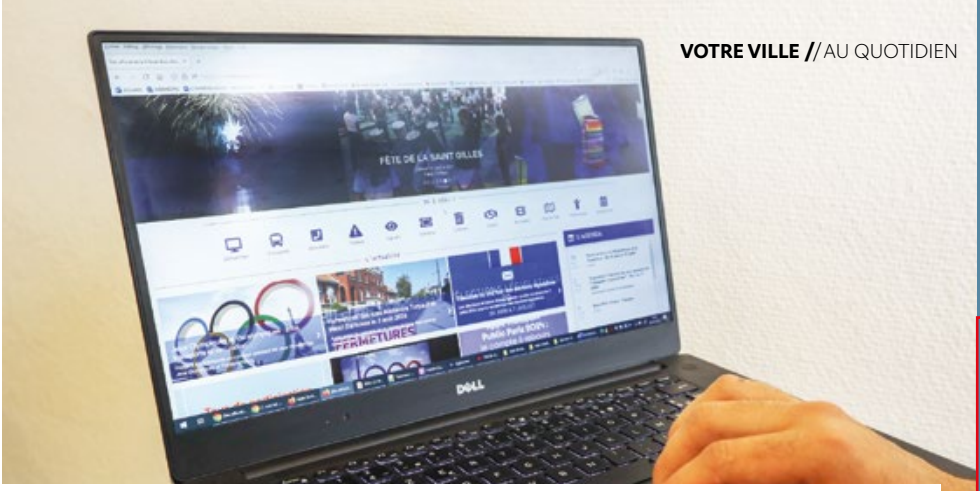

RESTEZ INFORMÉS

LE MAGAZINE

Le magazine municipal d'information compte 11 numéros par an et est distribué dans toutes les boîtes aux lettres et dans les lieux publics. Il est également consultable sur le site de la Ville **boisdarcy.fr.**

LE SITE INTERNET BOISDARCY.FR

Le site internet de la Ville centralise toutes les actualités locales et facilite l'accès à de nombreuses démarches : formalités administratives, inscriptions aux activités périscolaires, stages sportifs, restauration scolaire via l'Espace famille, billetterie en ligne pour les événements culturels, consultation du catalogue de la Médiathèque... Autant de services pensés pour vous simplifier le quotidien.

LES RÉSEAUX SOCIAUX

Restez connectés à tout moment à Bois d'Arcy et ne manquez aucune information grâce aux pages Facebook et Instagram.

LE MAG DES SENIORS

Ce support destiné aux seniors liste les activités et les actions de la Ville en faveur des Arcisiens de plus de 64 ans.

LE FACEBOOK LIVE

Tous les 3e jeudis du mois de 18h30 à 19h30, Philippe Benassaya, Maire de Bois d'Arcy, répond en direct à toutes les questions posées par les Arcisiens sur la page Facebook de la Ville.

ALLÔ MONSIEUR LE MAIRE

"Allô Monsieur le Maire" permet aux Arcisiens de converser directement avec Monsieur le Maire tous les 1ers jeudis du mois de 18h30 à 19h30 sans prendre de rendez-vous au 01 30 45 83 99.

LA LETTRE DU MAIRE

La lettre du Maire paraît selon l'actualité et traite un sujet spécifique lié à un évènement, à une consultation ou à un projet de Ville.

LE MAG DES PARENTS

Ce support est destiné aux parents. Il a pour vocation de relayer l'ensemble des projets initiés par la Ville dans le domaine scolaire.

LES PANNEAUX ÉLECTRONIQUES

Situés devant l'Hôtel de Ville et Place Truffaut, les panneaux électroniques d'informations vous permettent d'être au cœur de l'actualité locale.

CONSEIL DÉPARTEMENTAL DES YVELINES

Président : Pierre BÉDIER
Philippe BENASSAYA, Maire de Bois d'Arcy et son binôme Sonia BRAU, Maire de Saint-Cyr-l'École, ont été réélus le 27 juin 2021 conseillers départementaux du canton de Saint-Cyr-l'École.

Le Conseil départemental des Yvelines, c'est :

- 21 cantons,
- 262 communes,
- 42 conseillers départementaux
- 1 514 418 habitants
- 2 284 km²

Le canton de Saint-Cyr-l'École est composé de six communes : Bois d'Arcy, Chavenay, Fontenay-le-Fleury, Rennemoulin, Saint-Cyr-l'École et Villepreux.

Compétences : solidarité, jeunesse, loisirs, cadre de vie, économie et insertion.

CONSEIL RÉGIONAL D'ÎLE-DE-FRANCE

Présidente : Valérie PÉCRESSE
Le Conseil régional d'Île-de-France, c'est :

- 8 départements
- 209 conseillers régionaux
- Plus de 12 millions d'habitants
- 2 % de la surface de la France

Compétences : transports, lycées, formation, aménagement du territoire, environnement, développement économique, gestion de fonds européens.

La Région Île-de-France accompagne l'investissement des communes. À Bois d'Arcy, elle a déjà attribué de nombreuses subventions, grâce auxquelles la Ville a financé la modernisation des équipements culturels du Domaine de la Tremblaye, la halle du marché, la construction de deux courts de padel et de nombreux projets liés au budget participatif écologique : équipements électriques pour les espaces verts, supports à vélos et trottinettes, végétalisation de deux cours d'école, aérateur et sonde pour terrain de sport, poubelle à mégots.

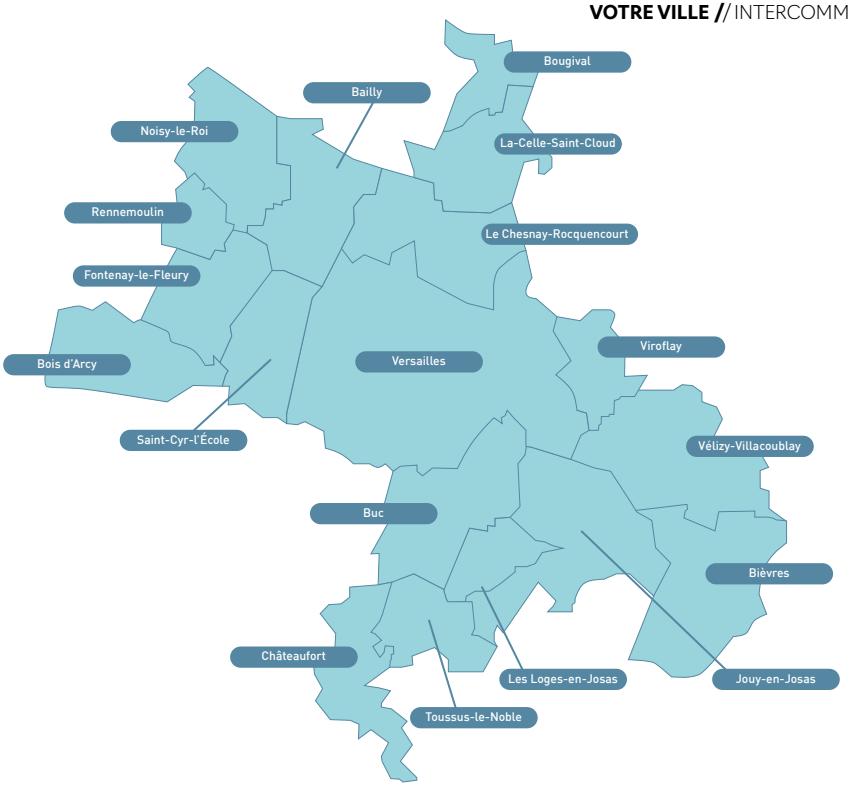

Vos élus membres du bureau communautaire :

Philippe Benassaya
Vice-président

Jérémy Demassiet
Conseiller communautaire

Élodie Dézécot
Conseillère communautaire

Anne Cospérec
Conseillère communautaire

COMMUNAUTÉ D'AGGLOMÉRATION VERSAILLES GRAND PARC

Président : François de MAZIÈRES

Versailles Grand Parc, c'est :

- **270 000 habitants**
- **Superficie :** 12 400 hectares
- **18 communes :** Bailly, Bièvres, Bois d'Arcy, Bougival, Buc, Châteaufort, Fontenay-le-Fleury, Jouy-en-Josas, La Celle-Saint-Cloud, Le Chesnay-Rocquencourt, Les Loges-en-Josas, Noisy-le-Roi, Rennemoulin, Saint-Cyr-l'École, Toussus-le-Noble, Vélizy-Villacoublay, Versailles et Viroflay.

Compétences : environnement (collecte des déchets…), aménagement, déplacements, habitat et politique de la ville, culture et sports, développement économique, vidéoprotection et assainissement.

LES CONSEILS DE QUARTIER

Les **six conseils de quartier** de Bois d'Arcy associent élus, habitants et acteurs de la vie locale dont le rôle est de développer la participation citoyenne. Les Conseils de quartier sont un lieu d'information, de débats et de réflexions sur la vie de quartier et les projets d'aménagement de notre commune. Ils s'occupent notamment des questions relevant de la politique de la Ville. Ils peuvent être consultés par le Maire et les élus et formuler des propositions sur toute question concernant le quartier ou la ville.

SOYEZ ACTEUR DE VOTRE QUARTIER

Fréquence des réunions

Les Conseils de quartier se réunissent sur proposition du Président ou à la demande de la majorité de ses membres au moins 3 fois par an. Ils peuvent ensuite échanger et communiquer entre eux via les outils de communication à leur disposition.
Par ailleurs, le service Vie associative et Conseils de quartier gère toute la partie administrative des conseils (*invitations aux réunions, réservations de la salle, diffusions des comptes-rendus, soutien logistique dans la réalisation des projets...*).

EXEMPLES D'ACTIONS RÉALISÉES PAR LES CONSEILS DE QUARTIER

Visites et balades de quartier permettant d'assurer le lien avec les services municipaux.

Organisation d'événements conviviaux : kermesse avec jeux anciens et pique-nique, préparation de la Soirée blanche ...

Valorisation du patrimoine local avec l'hommage rendu au peintre Dyf, comprenant le dévoilement d'une stèle, une exposition et la projection d'un film retraçant son parcours.

Participation active aux grands événements municipaux : Beaujolais nouveau, chasse aux œufs, Color Run, forum des associations, fête de la Saint-Gilles, marché de Noël, ainsi qu'à la distribution des chocolats aux seniors.

Et un **engagement quotidien pour la qualité de vie des habitants**, à travers la remontée des problématiques de terrain.

CONTACT
conseilsdequartier@boisdarcy.fr

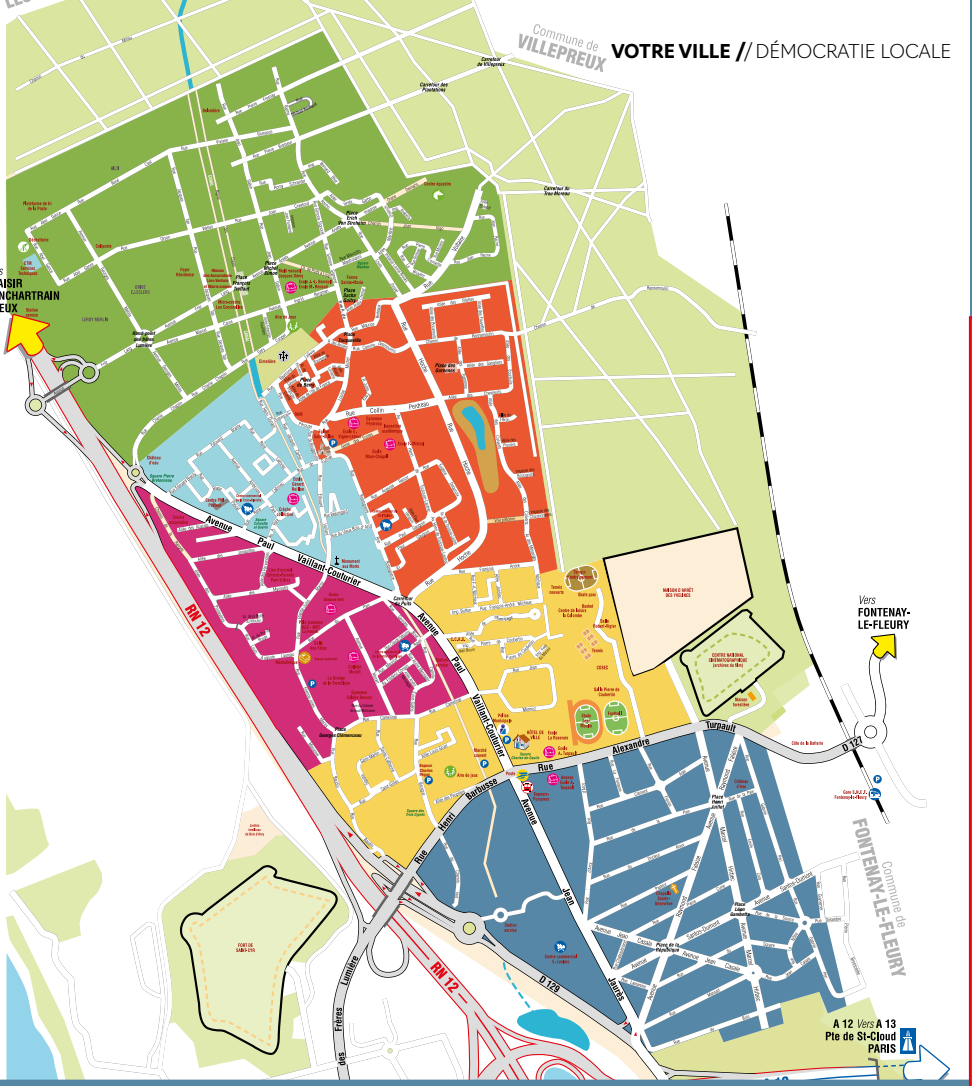

Les 6 présidents des Conseils de Quartier :

Chaque conseil de quartier est composé d'un président (conseiller municipal) et de 10 conseillers de quartier (habitants et acteurs locaux).

Quartier du Lotissement St-Jean
Jean-Pierre Bughin

Quartier de la Tremblaye
Amine Bekkal

Quartier de l'Église / Hoche
Evelyne Maréchal-Lair

Quartier de la Mairie
Annick Aumeny

Quartier de la Croix-Blanche
Nathalie d'Arundel d'Esquincourt de Condé

Quartier de la Croix-Bonnet
Grégory Flamery

boisdarcy.fr

LA RÉSERVE CITOYENNE DE BOIS D'ARCY : PARTICIPEZ ACTIVEMENT À LA VIE LOCALE !

La Ville a lancé sa Réserve Citoyenne en 2025. L'occasion pour les Arcisiens souhaitant participer activement à la vie locale de s'engager dans un projet de Ville et de collaborer avec leurs élus et les services municipaux pour des missions solidaires, environnementales, sportives ou culturelles. Cette initiative permet à chacun de s'impliquer dans la vie de la commune et de renforcer le lien social.

Elle favorise également les échanges entre générations et repose sur des valeurs de solidarité, de générosité et de responsabilité civique. L'objectif n'est pas de remplacer les agents municipaux, mais d'apporter une aide précieuse dans divers domaines.

Qui peut s'engager ?

- Toute personne de plus de 16 ans ;
- Être Arcisien ou travailler régulièrement sur la commune ;
- Ne pas avoir de condamnation inscrite au casier judiciaire.

L'engagement est contractuel, assurant un cadre légal pour les bénévoles.

INTÉRESSÉ(E) ?
Remplissez le formulaire en ligne sur www.boisdarcy.fr.

COLLECTE DES DÉCHETS & TRI SÉLECTIF

La collecte des déchets est assurée par la Communauté d'agglomération Versailles Grand Parc. Tous les quartiers de la Ville ont le même calendrier de collectes.
+ d'infos : www.versaillesgrandparc.fr

ORDURES MÉNAGÈRES

(*En sacs bien fermés*)
Lundi matin et jeudi matin (bacs à couvercle vert à sortir la veille au soir).

EMBALLAGES ET PAPIERS

(*Vidés en vrac, sans sac plastique*)
Mardi matin (bacs à couvercle jaune à sortir la veille au soir).

Liste des emballages concernés :

- plastiques : bouteilles, flacons, bidons...
- cartons : briques, rouleaux, boîtes d'œufs, de pizza...
- métal : aérosols, barquettes, bidons, conserves, canettes...
- Tous les papiers (*non broyés, non déchirés*) : enveloppes, magazines livres, feuilles...
- Gros cartons (*non mouillés*) : à couper en morceaux ou à apporter en déchèterie.

VERRE

(*Vidés, en vrac et sans sac*)
Inutile de laver le verre avant de le jeter !
À déposer au point d'apport volontaire entre 8h et 21h, 7j/7.

ENCOMBRANTS

À déposer la veille au soir du jour de collecte devant son domicile (*2 m³ maximum par habitation*) ou en **déchèterie**.

Les 3e mercredis du mois : tapis, moquette, ferraille, jouets non électriques, literie*, fauteuils*.

**Pour permettre le réemploi du mobilier pensez à la déchèterie, aux magasins volontaires, aux dons aux associations solidaires...*

+ INFOS
Retrouvez toutes les informations et les consignes de tri sur l'application T.R.I VGP (*disponible sur l'Appstore et Google store*)

DÉCHETS VÉGÉTAUX

(*Sans sac plastique*)
Mercredi matin : au printemps, en été et à l'automne. La collecte est suspendue en hiver.

Mercredi après-midi : pelouse, feuilles mortes, fleurs coupées, sapins, petites branches en fagots ficelés (*max. 10 cm de diamètre/1m50 de long*).
Dépôt limité à 2 bacs + 3 sacs kraft (*en jardineries*) ou 3 fagots.

Au-delà, pensez à la déchèterie !

DÉCHETS D'ÉQUIPEMENTS ÉLECTRIQUES ET ÉLECTRONIQUES

Tout appareil fonctionnant à pile, batterie ou électricité.

Ces déchets comportent des substances nocives et ne doivent pas être déposés sur la voie publique.

Rapportez-les en déchèterie. Pensez également au don auprès d'associations de l'économie sociale et solidaire pour permettre leur réemploi.

DÉCHÈTERIE INTERCOMMUNALE

Rue Abel Gance - ZAC de la Croix-Bonnet - Bois d'Arcy

VersaillesGrandParc
communauté d'agglomération

Accessible à tous les habitants. Fermée les jours fériés.
Du mardi au vendredi de 9h à 13h et de 14h à 18h
Samedi de 9h à 18h
Dimanche de 9h à 13h

L'accès est gratuit à tous les habitants de Versailles Grand Parc sur présentation d'une carte d'accès (*payant pour les professionnels*).
Maximum 20 passages par an par foyer sans limitation de volume.

d'infos : www.versaillesgrandparc.fr

DÉCHETS DE SANTÉ

Ces déchets présentent un risque pour la sécurité sanitaire et la protection de l'environnement. C'est la raison pour laquelle il ne faut pas les jeter dans le bac d'ordures ménagères ou de déchets recyclables.
Déchets de soins piquants, coupants ou tranchants : aiguilles, seringues, scalpels, tous matériel piquant, coupant, tranchant.
Ces déchets sont à déposer en pharmacie exclusivement en boîte homologuée sans compresse ni pansement. Liste des pharmacies participantes sur : www.versaillesgrandparc.fr.

Médicaments non utilisés, périmés ou non (hors produits vétérinaire) : toutes les pharmacies sont tenues de récupérer les médicaments.

DÉMARCHES ADMINISTRATIVES

La Mairie est à votre disposition pour vous aider dans certaines démarches administratives. Retrouvez ci-dessous les pièces justificatives nécessaires à vos demandes.

DOCUMENTS	OÙ S'ADRESSER ?	PIÈCES À FOURNIR
IDENTITÉ - DIVERS		
Certificat de nationalité	Greffe du Tribunal de proximité	• livret de famille ; • preuve de la nationalité française
MARIAGE - VIE MARITALE		
Mariage *sur rendez-vous*	Mairie du lieu de célébration du mariage de 9h à 17h	Les documents que vous aurez préalablement retirés en mairie.
Extrait d'acte de mariage	Mairie du lieu de mariage	• 1 enveloppe timbrée ; • préciser la filiation complète (*noms,et prénoms des parents*) ; • copie de la pièce d'identité
Certificat de vie maritale (ou extrait de concubinage) *sur rendez-vous*	Mairie du domicile	La présence des intéressés et de 2 témoins majeurs est requise. • pièces d'identité des demandeurs et des témoins ; • justificatif de domicile aux deux noms pour les requérants.
PACTE CIVIL DE SOLIDARITÉ		
PACS *sur rendez-vous*	Mairie de résidence	Pièces à fournir disponibles sur le site de la Ville ou sur service-public.fr
NAISSANCE		
Déclaration de naissance	Mairie du lieu de naissance, dans les 5 jours qui suivent l'accouchement	• certificat d'accouchement ; • livret de famille ; • pièce d'identité ou extrait d'acte de naissance des parents • reconnaissance anticipée pour les enfants de parents non mariés + imprimé de choix de nom.
Reconnaissance d'un enfant de parent "non marié" avant la naissance	Dans toutes les mairies	• pièce d'identité du déclarant ; • justificatif de domicile.
Reconnaissance d'un enfant de parent "non marié" à la déclaration de naissance	Mairie du lieu de naissance	• Voir "déclaration de naissance" ci dessus ; • copie de la pièce d'identité ; • justificatif de domicile.
Reconnaissance d'un enfant de parent "non marié" après la naissance	Dans toutes les mairies	• Extrait d'acte de naissance de l'enfant ou livret de famille si l'un des parents a déjà reconnu l'enfant ; • pièce d'identité ; • justificatif de domicile.

Extrait d'acte de naissance	Mairie du lieu de naissance	• 1 enveloppe timbrée • préciser la filiation complète (noms et prénoms des parents); • pièce d'identité.
DÉCÈS		
Déclaration de décès	Mairie du lieu de décès	• livret de famille ; • certificat de décès.
Extrait d'acte de décès	Mairie du lieu de décès ou du dernier domicile déclaré	• pas de justificatif, délivrable à tout requérant.

Pour les copies et extraits d'actes d'état civil (naissance, mariage, décès) :

- Si la demande concerne une personne de nationalité française née, mariée ou décédée à l'étranger, s'adresser au : Service central de l'état civil 44941 Nantes Cedex 09, ou sur le site **www.diplomatie.gouv.fr**
- Si l'acte d'état civil concerne une personne de nationalité française née, mariée ou décédée dans les DOM/TOM : s'adresser directement à la mairie concernée par l'acte ou sur le site **www.outre-mer.gouv.fr**.

DOCUMENTS	OÙ S'ADRESSER ?	PIÈCES À FOURNIR
RECENSEMENT - ÉLECTIONS		
Recensement militaire obligatoire à 16 ans *sur rendez-vous*	Mairie du domicile. À partir de la date d'anniversaire dès 16 ans et dans le trimestre qui suit, pour les filles et les garçons.	• carte nationale d'identité ; • livret de famille des parents ; • un justificatif de domicile.
	Être français ou naturalisé. *Cas particulier : vous avez acquis la nationalité française entre votre 16e et 25e anniversaire, vous devez vous faire recenser avant la fin du premier mois suivant la date d'acquisition.* NB : Une attestation vous sera délivrée, elle sera nécessaire pour vous inscrire à la conduite accompagnée, au permis de conduire, à différents examens ou concours.	
Inscription sur les listes électorales	Mairie du domicile	• Carte nationale d'identité ou passeport en cours de validité ; • justificatif de domicile récent (*inscription toute l'année*)
	Être français, majeur et jouir de ses droits civiques et politiques. Être domicilié dans la commune, y résider depuis 6 mois ou remplir d'autres conditions prévues par la loi. Pour les électeurs européens, qui peuvent voter pour l'élection du Parlement européen et aux élections municipales, les pièces sont identiques.	

CONTACT
affairesgenerales@boisdarcy.fr

DOCUMENTS	OÙ S'ADRESSER ?	PIÈCES À FOURNIR
Attestation d'accueil Pour accueillir une ou plusieurs personnes sur un séjour privé de moins de 3 mois. *sur rendez-vous*	Mairie du domicile	**Pour les hébergeants de nationalité française :** carte nationale d'identité ou passeport en cours de validité ou certificat de nationalité française. **Pour les hébergeants de nationalité étrangère :** • titre de séjour en cours de validité.
	Dans les deux cas : • justificatif de domicile ; • livret de famille ; • titre de propriété ou bail locatif, quittance EDF ou téléphone ; • 30 € de timbre fiscal (disponible au bureau de tabac ou en ligne) ; • justificatifs des ressources (3 dernières feuilles de paye des personnes qui perçoivent des ressources) ; • dates des précédentes attestations d'accueil ; • relevé d'imposition sur les revenus. **Renseignements concernant la personne hébergée :** • nom, prénoms, date de naissance, nationalité, domicile actuel ; • numéro de passeport, date d'arrivée et de retour.	
DIVERS		
Certificat conforme de documents	Depuis octobre 2003, **il n'est plus nécessaire de certifier conforme**, sauf pour un document destiné à l'étranger.	
Légalisation de signature	Mairie du domicile	• document à légaliser ; • justificatif de domicile • pièce d'identité. *Le signataire doit apposer sa signature devant l'officier d'état civil.*
Extrait de casier judiciaire	Service du casier judiciaire 107, rue Landreau 44076 Nantes Cedex 01 **www.cjn.justice.gouv.fr**	

CARTE NATIONALE D'IDENTITÉ & PASSEPORT

OÙ S'ADRESSER ?

En mairies "stations" sur internet.
Pré-inscription en ligne sur le site ANTS.

Retrouvez la liste des mairies "stations"
sur le site internet de la Ville www.boisdarcy.fr
Attention, certaines mairies travaillent uniquement sur rendez-vous.

LOCATION DE SALLES

La Ville met à disposition de nombreuses salles à la location :

- Salle Robert-Vigier au stade Jean-Moulin ;
- Salle des Fêtes au Domaine de la Tremblaye ;
- Salle de 50, 100 ou 150 m² ainsi qu'une grande salle de réception de 120 m² à la Maison des associations Lino-Ventura.

Vous trouverez ci-après les tarifs des locations à titre indicatif. Pour plus de renseignements et modalités de location, contactez le service vie associative au 01 39 48 00 22.

CONTACT :

Service vie associative
Maison des associations Lino-Ventura
2, avenue Fritz-Lang
vieassociative@boisdarcy.fr
01 39 48 00 22

HORAIRES D'OUVERTURE :

En période scolaire du lundi au vendredi de 8h30 à 12h30 et de 13h30 à 18h et le samedi de 9h à 12h30.
En période de vacances scolaires du lundi au vendredi de 9h30 à 12h30 et de 13h30 à 17h30. Le samedi de 9h à 12h30 (*uniquement le premier samedi des vacances*)

SALLE DES FÊTES DU DOMAINE DE LA TREMBLAYE			
	Arcisiens	Extérieurs	Association sans intérêt communal
Lundi au vendredi de 8h30 à 22h30 (*1 journée*)	800 €	1100 €	200 €
Forfait week-end complet : du vendredi 8h30 au dimanche 21h	2 300 €	3 800 €	500 €
Forfait week-end : du samedi 8h30 au dimanche 21h	1 700 €	3 000 €	400 €
Forfait samedi de 8h30 à 8h30 le lendemain	1 200 €	1 800 €	250 €
Forfait journée dimanche et jours fériés de 10h à 22h	1 100 €	1 500 €	300 €
Deuil	50 % du tarif		

La location inclut obligatoirement une prestation de ménage d'un montant de 150 € (nettoyage des sols). Le locataire s'engage toutefois à balayer les lieux et à nettoyer la cuisine.
En cas de deuil, une remise de 50 % sur le tarif affiché est accordée.
Une prestation de ménage peut également être proposée en supplément pour un montant de 50 €.
Une majoration de 20% est applicable pour toute location de salle réalisée un jour férié.
Pour toute location, une caution unique de 3 000,00 € sera exigée. Elle couvre la salle (2 000 €) , la sono (800 €), la poubelle (100 €) et le ménage (balai +cuisine - 100 €).

MAISON DES ASSOCIATIONS LINO-VENTURA		SYNDIC ET ENTREPRISES *(8h maximum)*	ASSOCIATION SANS INTÉRÊT COMMUNAL *(1 journée - 10h max)*	FAMILLES *(mariage, baptême, anniversaire) | 1 journée de 8h30 à 21h30*
Salle 50 m²	Arcisiens	250 €	50 €	180 €
	Extérieurs	350 €		250 €
Salle 100 m²	Arcisiens		100 €	350 €
	Extérieurs			
Salle 150 m²	Arcisiens	450 €	150 €	500 €
	Extérieurs	600 €		750 €
Salle de réception *1	Arcisiens	450 €	200 €	
	Extérieurs	600 €		

En cas de deuil, une remise de 50 % sur le tarif affiché est accordée.
Une prestation de ménage peut également être proposée en supplément pour un montant de 50 €.
Une majoration de 20 % est applicable pour toute location de salle réalisée un jour férié.
Une option cuisine est proposée pour toute location au tarif de 100 €, sous réserve des disponibilités.
Une option réfrigérateur (salle du haut) est également disponible au tarif de 50 €, sous réserve des disponibilités.
Pour toute location, une caution unique de 2 000,00 € sera exigée. Elle couvre la salle (1 300 €), la sonorisation (500 €), la poubelle (100 €) et le balai (100 €).
**1 : La salle de réception n'est pas disponible à la location du vendredi au dimanche.*

SALLE ROBERT-VIGIER	SAM. 10H30 AU DIM. 19H30	SAM. OU DIM. DE 9H À 23H	DU LUN. AU JEU. DE 10H À 16H30
Arcisiens	700 €	550 €	400 €
Extérieurs*2	1500 €	800 €	600 €
Association arcisienne	180 €	100 €	50 €

En cas de deuil, une remise de 50 % sur le tarif affiché est accordée.
Une prestation ménage peut également être proposée en supplément pour un montant de 50 €.
Une majoration de 20% est applicable pour toute location de salle réalisée un jour férié.
Une prestation de grand ménage peut être proposée d'un montant de 100 € pour les Arcisiens, les extérieurs et les associations.
Pour toute location, une caution unique de 1 500 € sera exigée. Elle couvre la salle (1 300 €), la poubelle (100 €) et le balai (100 €).
**2 : sous réserve de disponibilité dans les 15 jours*

HALL DE L'ESPACE CHARLES-PEGUY	ARCISIENS	ASSOCIATION SANS INTÉRÊT COMMUNAL	EXTÉRIEURS
De 8h30 à 21h30	220 €	140 €	350 €

Pour toute location, une caution unique de 1 000,00 € sera exigée.

SALLE POLYVALENTE DE LA HALLE DE MARCHE	FAMILLE (8H30 À 21H30)	SYNDIC ET ENTREPRISE (8H MAX)	ASSOCIATION SANS INTÉRÊT COMMUNAL
Arcisiens	200 €	300 €	50 €
Extérieurs	300 €	450 €	

Pour toute location, une caution unique de 1 000 € sera exigée.
En cas de deuil, une remise de 50 % sur le tarif affiché est accordée.
Une prestation de ménage peut également être proposée en supplément pour un montant de 50 €.

TRANSPORTS

TRAINS

Gare Fontenay-le-Fleury / Bois d'Arcy
Av. Georges Pompidou
78330 Fontenay-le-Fleury

La gare de Fontenay-le-Fleury / Bois d'Arcy est desservie par la ligne N du Transilien, qui relie la gare de Paris Montparnasse à la gare de Mantes-la-Jolie et de Dreux.
Pour connaître les horaires des trains rendez-vous sur le site www.transilien.com ou sur l'application Île-de-France Mobilités

Réseau transilien : 36 58 (0,23 €/min hors surcoût éventuel de votre opérateur)

SNCF : 36 35 (0,34 €/min hors surcoût éventuel de votre opérateur) d'infos : www.sncf.fr

BUS

Île-de-France Mobilités
Les 6 lignes de bus qui parcourent Bois d'Arcy sont gérées par Île-de-France Mobilités :

Ligne 6211 - Bois d'Arcy Méliès Croix-Bonnet <> Gare de Versailles Chantiers Gare routière

Ligne 5105 - Bois d'Arcy Méliès Croix-Bonnet <> Place du Mesnil

Ligne 50 - Montigny-le-Bretonneux <> Plaisir

Ligne 6241 - Gare de Fontenay-le-Fleury <> Bois d'Arcy Méliès Croix-Bonnet

Ligne 6251 - Montigny-le-Bretonneux Gare routière P. Delouvrier <> Le Chesnay-Rocquencourt Hôpital A. Mignot

Bus de nuit
Paris <> Saint-Quentin en Yvelines
01 49 98 24 24

CONTACT
Retrouvez les horaires et les actualités des lignes sur www.iledefrance-mobilites.fr

CULTES

CATHOLIQUE

Église Saint-Gilles
3 place de l'Église 78390 Bois d'Arcy
09 83 20 58 11

Chapelle Sainte-Geneviève
32-34 rue Pasteur 78390 Bois d'Arcy
09 83 20 58 11

PROTESTANT

Église réformée
9 bis avenue de la Gare 78180 Montigny-le-Bretonneux
01 30 23 80 60

Église évangélique
3 villages Centre Commercial du Hameau Fortin 78180 Montigny-le-Bretonneux
01 30 57 34 24

ISRAÉLITE

Synagogue
10 rue Albert-Joly 78000 Versailles
01 39 07 19 19

MUSULMAN

Grande mosquée
49 avenue Hector Berlioz 78190 Trappes
01 30 500 500

VOS ESPACES VERTS DE PROXIMITÉ

Les espaces verts de proximité, de toutes dimensions, sont des lieux de détente et de jeux pour les familles. Depuis 2014, la Municipalité a conduit un vaste programme de création de squares et de rénovation complète des aires de jeu : réfection des sols, pose de nouvelles structures telles que des cordages ou des cabanes. La ville dispose à présent de 13 squares.

Le square Charles-de-Gaulle
> Jeux pour enfants et espaces ombragés
À l'angle de la rue Alexandre-Tupault et de l'avenue Paul-Vaillant-Couturier

Le square Danton
> Espaces verts et table de pique-nique
Rue Danton

Le square Mauban
> Espaces verts et allées ombragées
Rue Louis-Jouvet

Le square Saint-Exupéry
>Jeux pour enfants et bancs
Rue Voltaire

Jardin pédagogique Marie-Madeleine Fourcade
> Plantations et hôtel à insectes
Rond-point Marie-Madeleine Fourcade

Le square Calmette et Guérin
> Jeux pour enfants et espaces ombragés
Avenue Paul-Vaillant-Couturier

Le parc paysager Beauregard
> Jeux pour enfants et espaces ombragés
Croisement de la rue Robespierre et de l'avenue Paul-Vaillant-Couturier

Aire de pique-nique Les Vignes
> Tables et espace arboré
Impasse Orane-Demazis

Square de l'Europe
> Jeux pour enfants et espaces ombragés
Rue du Parc

Place Alexis-de-Tocqueville
> Bancs sous arbres

Place Georges-Clémenceau
> Bancs et table de ping-pong dans un espace arboré

LE SQUARE DES FEMMES ILLUSTRES

Situé à proximité du collège Mozart ce square propose un parcours ponctué de portraits de femmes au destin remarquable. De Coco Chanel à George Sand, de Colette à Joséphine Baker, d'Édith Piaf à Jeanne d'Arc, en passant par Lucie Aubrac, Marie Curie, Geneviève de Galard ou encore Maryse Bastié, ces femmes emblématiques sont mises en lumière.

VOS SERVICES

Annuaire des services et bâtiments municipaux	32
Petite enfance	34
Enfance et éducation	38
Jeunesse	40
Lieux culturels	42
Urbanisme et logement	45
Sport	46
Centre communal d'Action sociale	48
Police municipale	51

ANNUAIRE DES SERVICES ET DES BÂTIMENTS MUNICIPAUX

DIRECTION GÉNÉRALE DES SERVICES

Directeur général des services
mairie@boisdarcy.fr

Secrétariat général
mairie@boisdarcy.fr

Affaires générales
affairesgenerales@boisdarcy.fr
01 30 45 83 83

CABINET DU MAIRE

cabmaire@boisdarcy.fr

Service Vie associative et Démocratie locale
Maison des associations Lino-Ventura - Mairie annexe
2, avenue Fritz-Lang
vieassociative@boisdarcy.fr / 01 39 48 00 22

POLICE MUNICIPALE

6, avenue Paul Vaillant-Couturier
police.municipale@boisdarcy.fr
06 70 17 59 09

DIRECTION DES AFFAIRES JURIDIQUES, DE L'URBANISME ET DU LOGEMENT

2, avenue Paul Vaillant-Couturier
juridique@boisdarcy.fr
urbanisme@boisdarcy.fr
logement@boisdarcy.fr

DIRECTION DE LA COMMUNICATION

2, avenue Paul Vaillant-Couturier
communication@boisdarcy.fr

DIRECTION DES RESSOURCES HUMAINES

service-drh@boisdarcy.fr

DIRECTION DES FINANCES ET DE LA COMMANDE PUBLIQUE

finances@boisdarcy.fr

DIRECTION DES SERVICES TECHNIQUES

Centre Technique Municipal
7, rue Abel-Gance
ZAC de la Croix-Bonnet
services-techniques@boisdarcy.fr
01 30 05 63 00

DIRECTION DE LA PETITE ENFANCE

2, avenue Paul Vaillant-Couturier
dpe@boisdarcy.fr

Crèche familiale - Espace Jacques-Demy
8, rue Jean-Gabin
crechefamiliale@boisdarcy.fr
01 30 07 15 40

Crèche multi-accueil Jacques-Demy
8, rue Jean-Gabin
multiaccueil@boisdarcy.fr / 01 30 07 15 41

Crèche collective Rosa-Bonheur
1 Ter, rue Colin-Perdreau
crechecollective@boisdarcy.fr
01 30 45 17 28

Relais Petite Enfance (RPE)
1 Ter, rue Colin-Perdreau
rpe@boisdarcy.fr / 01 30 58 97 21

Pom'd'Arcy
8, allée des Myosotis
dpe@boisdarcy.fr / 01 30 45 83 29

DIRECTION DE LA RÉUSSITE ÉDUCATIVE

Services Scolaire et Enfance
2, avenue Paul Vaillant-Couturier
dre@boisdarcy.fr
01 30 45 83 83

Les structures d'accueil péri et extrascolaires :

ALSH maternel Gérard-Reillon
Rue Ambroise-Paré / 01 30 07 15 48

ALSH maternel Marc-Chagall
Rue Perdreau / 01 30 07 15 46

ALSH maternel Simone-Veil
Rue du Parc / 01 30 58 52 56

ALSH maternel La Roseraie
Rue Alexandre-Turpault / 01 30 07 13 47

ALSH maternel Madeleine-Renaud
Rue Jean-Gabin / 01 30 07 13 45

ALSH élémentaire Alexandre-Turpault
Rue Alexandre-Turpault / 01 30 07 15 49

ALSH élémentaire Frédéric-Mistral
Rue Perdreau / 01 30 07 13 48

ALSH élémentaire Vigée Le Brun
Rue Perdreau / 01 30 07 13 46

ALSH élémentaire Jean-Louis-Barrault
Rue Jean-Gabin / 01 30 07 13 44

SERVICE RESTAURATION SCOLAIRE

dhr@boisdarcy.fr / 01 30 45 83 83

DIRECTION DE LA JEUNESSE ET DES SPORTS

Complexe sportif Charles-Simon
djs@boisdarcy.fr / 01 30 07 18 55

Service Jeunesse
saj@boisdarcy.fr

Service des Sports
djs@boisdarcy.fr
01 30 07 18 53

Bureau d'information jeunesse
saj@boisdarcy.fr

DIRECTION DES AFFAIRES CULTURELLES

Domaine de la Tremblaye

Théâtre et Cinéma de la Grange
11, rue du Parc
lagrangedelatremblaye@boisdarcy.fr
01 30 07 11 80 / billetterie.boisdarcy.fr

La Fabrik
14, rue du Parc
lagrangedelatremblaye@boisdarcy.fr
01 30 07 11 80 / billetterie.boisdarcy.fr

Médiathèque de la Tremblaye
13, rue du Parc
mediatheque@boisdarcy.fr
01 30 07 00 50

DIRECTION DU CENTRE COMMUNAL D'ACTION SOCIALE

38, avenue Paul Vaillant-Couturier
01 30 45 84 00 / ccas@boisdarcy.fr

SERVICE DÉVELOPPEMENT ÉCONOMIQUE

2, avenue Paul Vaillant-Couturier
developpementeconomique@boisdarcy.fr
01 30 45 83 14

PETITE ENFANCE

Les structures de la Petite Enfance sont des lieux de vie où l'enfant se construit et vit de nouvelles expériences en dehors de sa famille. Une équipe qualifiée pluridisciplinaire encadre les enfants de 4 mois à 3 ans. Elle veille à leur bien-être, leur sécurité, leur autonomie et leur socialisation en s'appuyant sur un projet pédagogique. L'admission définitive d'un enfant est prononcée en fonction des places disponibles selon la date de pré-inscription, de l'âge de l'enfant et du temps d'accueil. La participation financière des parents est calculée en fonction des ressources de la famille et du nombre d'enfants à charge, selon le barème de la Caisse d'Allocations Familiales (CAF). Les structures municipales sont subventionnées par la CAF. Les fermetures des structures sont programmées annuellement.

CONTACT

2, avenue Paul-Vaillant-Couturier
dpe@boisdarcy.fr
01 30 45 83 83

PRÉ-INSCRIPTIONS EN CRÈCHE ET ACCUEIL DES FAMILLES

Les places en crèche sont attribuées par une commission d'admission. Pour que votre demande soit examinée, une pré-inscription sur les listes d'attribution est nécessaire. Les pré-inscriptions s'effectuent chaque jeudi après-midi, uniquement sur rendez-vous, auprès de la Direction de la Petite Enfance, située à la Mairie. Elles peuvent être effectuées dès le début de la grossesse. Lors de ce rendez-vous, la Direction vous présentera l'ensemble des modes d'accueil proposés par la Ville et procédera à votre inscription sur la liste d'attente.

Documents nécessaires à la pré-inscription :

- justificatif de domicile ;
- si l'enfant est à naître, le livret de famille (si vous en êtes détenteur) ; si l'enfant est né, fournir l'acte de naissance.

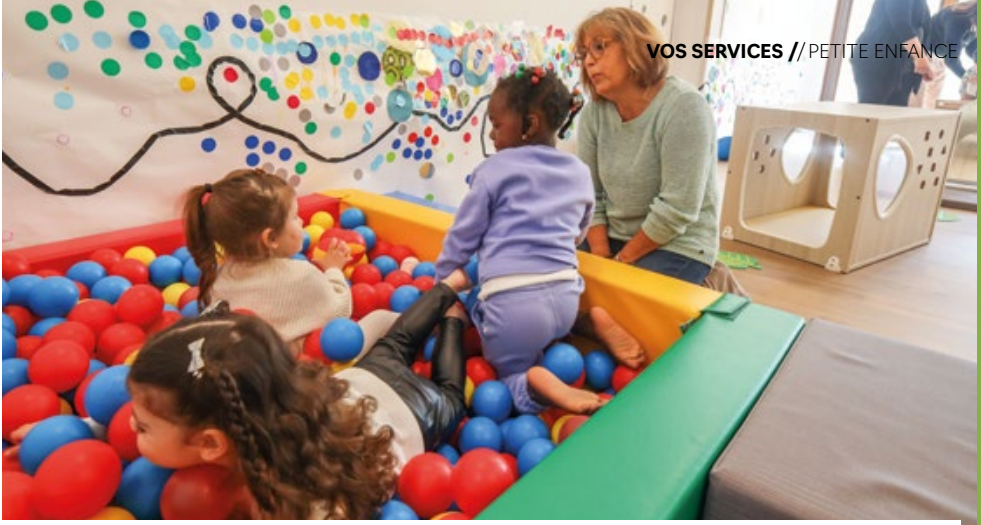

LES STRUCTURES COLLECTIVES

LA CRÈCHE ROSA-BONHEUR

crechecollective@boisdarcy.fr
01 30 45 17 28
Agréée pour l'accueil de 36 enfants.
Horaires : du lundi au vendredi de 8h à 18h30.

LA CRÈCHE MULTI-ACCUEIL JACQUES-DEMY

multiaccueil@boisdarcy.fr
01 30 07 15 41
Qualifiée multi-accueil et agréée pour l'accueil de 50 enfants dont 10 en accueil occasionnel. Ce lieu permet de confier son enfant d'une demi-journée à 5 jours par semaine.
Horaires : du lundi au vendredi de 7h30 à 18h.

MICRO-CRÈCHE "PLUME BOIS D'ARCY"

Micro-crèche bilingue (français-anglais)
Agréée pour l'accueil de 12 enfants dont 5 berceaux réservés à la ville. Ces places sont attribuées selon les modalités d'attribution de la ville.
La réservation pour les places privées se font depuis www.creches-plume.fr/resa.
Horaires : du lundi au vendredi de 8h à 19h

LA STRUCTURE FAMILIALE

LA CRÈCHE FAMILIALE À L'ESPACE JACQUES-DEMY

crechefamiliale@boisdarcy.fr
01 30 07 15 40
La structure propose un accueil au domicile des 20 assistantes maternelles agréées et employées par la Ville. Chacune accueille à son domicile entre 1 et 3 enfants pendant 4 ou 5 jours (sans le mercredi). Des visites régulières au domicile des assistantes maternelles ainsi que des temps de collectivité permettent d'accompagner dans leurs fonctions ces professionnelles de l'accueil individuel. Cet accueil individualisé, au sein d'un environnement familial, est enrichi par des temps collectifs réguliers. Ceux-ci offrent aux enfants des occasions de socialisation, de découvertes et d'activités adaptées, favorisant leur éveil et leur développement.
Horaires : l'accueil des enfants au domicile des assistantes maternelles est possible entre 7h30 et 18h30, du lundi au vendredi.
Les bureaux sont ouverts de 8h30 à 12h et de 13h30 à 17h15.

RELAIS PETITE ENFANCE (RPE)

rpe@boisdarcy.fr
01 30 58 97 21
Le Relais Petite Enfance (RPE) est un lieu d'information, d'accompagnement et d'échanges dédié aux familles et aux professionnels de l'accueil individuel.
Il accompagne les parents dans leur recherche d'un mode d'accueil, les informe sur leurs droits et obligations en tant qu'employeurs et les oriente dans leurs démarches.
Le RPE soutient également les assistantes maternelles et gardes à domicile en leur proposant des temps d'échanges, d'information et de professionnalisation.
Des animations collectives y sont organisées, permettant aux enfants de se rencontrer et de participer à des activités d'éveil.

Véritable lieu ressource, le RPE favorise la qualité de l'accueil et le lien entre les différents acteurs de la petite enfance.

- **Pour les familles :**
  Rendez-vous du lundi au vendredi entre 14h et 17h30 et à 19h30 le jeudi
- **Pour les professionnels :**
  Ateliers tous les matins entre 8h30 et 11h30 (durée 1h15) sur inscription.
  Réunions thématiques en soirée : groupe d'analyse de pratiques, ou d'informations. Rendez-vous aux mêmes horaires

Ouvert du lundi au vendredi de 8h30 à 12h et de 13h30 à 17h30 (sauf le jeudi 19h30 et fermé le mercredi après-midi).
Renseignements et informations sur rendez-vous (familles et assistantes maternelles) les lundis et mardis de 14h à 17h30 et le jeudi de 15h à 19h30.

CAFÉ DES PARENTS

Envie d'un moment d'échange, de partage et de convivialité entre parents ?
Les Cafés des parents vous accueillent **les premiers mercredis de chaque mois** (hors juillet et août), de 9h à 11h, avec une arrivée libre selon vos disponibilités.
À chaque rencontre, **un thème est proposé** pour nourrir les échanges, tout en laissant la place à toutes vos questions du quotidien. Des activités ludiques, en lien avec le thème, sont également proposées pour petits et grands.
Organisés sur différents sites de la ville, ces moments sont une belle occasion de rencontrer d'autres familles et de partager vos expériences. Retrouvez le programme sur le site, les flyers et les réseaux sociaux de la Ville.

SERVICES D'ACCOMPAGNEMENT PARENTAL

POM'D'ARCY ACCUEIL ENFANTS / PARENTS

8, allée des Myosotis
01 30 58 02 96 / 01 30 45 83 83
Pom'd'Arcy est un espace de rencontre, d'échanges et de jeux, ouvert aux enfants non scolarisés accompagnés par un adulte présent (parent, membre de la famille). Deux professionnelles de la Petite Enfance sont présentes pour accueillir et être à l'écoute des familles.

Venir à Pom'd'Arcy c'est :

- Découvrir un espace collectif conçu et aménagé pour le jeune enfant.
- Aider l'enfant à se socialiser en toute sécurité affective.
- Apprendre les premières règles de la vie sociale.
- Préparer en douceur la séparation de l'enfant avec sa famille pour l'entrée à la crèche ou à l'école maternelle.
- Être moins isolé et s'intégrer dans la ville.
- Partager tout simplement des moments de jeu, des expériences de parents.

Modalités de fonctionnement : sans inscription préalable et gratuit. Les enfants sont sous la responsabilité des adultes qui les accompagnent.

Horaires : le lundi et jeudi de 8h30 à 11h30. Fermeture pendant les vacances scolaires.

LA PROTECTION MATERNELLE ET INFANTILE (PMI)

10, rue Yves Farge
78210 Saint-Cyr-l'École
01 30 83 61 00
De 8h30 à 12h30 et de 13h30 à 17h30 sauf le vendredi à 16h30.
Sur rendez-vous : **monespace.yvelines.fr**

ÉTABLISSEMENTS D'ACCUEIL ASSOCIATIFS DU JEUNE ENFANT

CRÈCHE ASSOCIATIVE "LES OURSONS"

01 30 45 11 50
La crèche est gérée par l'association "Les Oursons"et est subventionnée par la Ville de Bois d'Arcy, la Caisse d'Allocations Familiales des Yvelines et le Conseil départemental.
La crèche est agréée pour l'accueil de 42 enfants âgés de 4 mois à 3 ans.
Les pré-inscriptions se font sur rendez-vous, directement auprès de l'association des Oursons.
Horaires : du lundi au vendredi de 7h30 à 18h20.

ENFANCE ET ÉDUCATION

L'ACCUEIL PÉRISCOLAIRE ET EXTRASCOLAIRE

La Ville propose un service d'accueil de loisirs ouvert aux enfants arcisiens pendant les temps périscolaires et extrascolaires :

- le matin et/ou le soir des jours d'école ;
- durant la restauration scolaire ;
- durant l'étude surveillée pour les enfants des écoles élémentaires ;
- les mercredis ;
- les vacances scolaires à la journée ou à la demi-journée (repas compris).

ACCUEIL MATIN ET SOIR

Les enfants des écoles maternelles et élémentaires sont accueillis dans leurs écoles respectives tous les matins de 7h à 8h20 et tous les soirs de 16h30 à 19h par une équipe d'animateurs.

LE TEMPS DE RESTAURATION SCOLAIRE

Le temps de restauration scolaire a lieu tous les jours dans toutes les écoles de la Ville. Ce temps est encadré par les équipes d'animateurs auxquelles s'ajoutent les ATSEM (agent territorial spécialisé des écoles maternelles) pour les écoles maternelles de 11h45 à 13h45 et pour les écoles élémentaires de 12h à 14h.

ÉTUDE SURVEILLÉE

Ce service est assuré par les enseignants ou des étudiants de 17h à 18h et est précédé d'un temps de goûter et de récréation de 16h30 à 17h encadrés par les équipes d'animateurs. Possibilité de rejoindre l'accueil de loisirs après l'étude (sans coût supplémentaire).

Modalités d'inscription
Les inscriptions et le règlement se font sur l'Espace Famille.
Afin d'assurer le contrôle de présence, l'inscription préalable aux différentes activités (*restauration, accueils de loisirs, étude surveillée*) est obligatoire selon les délais prévus au règlement.

CONTACT
2, avenue Paul Vaillant-Couturier
dre@boisdarcy.fr
01 30 45 83 83

ACCUEIL DES MERCREDIS

Les accueils de loisirs sont ouverts de 7h à 19h. Les enfants sont accueillis dans leurs écoles respectives (*sauf ceux de l'école maternelle Marc-Chagall qui sont accueillis à l'école maternelle Gérard-Reillon*).

- En journée complète ;
- En demi-journée le matin de 7h à 13h/13h30 (*avec repas*) ;
- En demi-journée les après-midis de 11h30/12h à 19h (*avec repas*).

Les enfants peuvent arriver le matin entre 7h et 9h et partir le soir entre 16h et 19h.

ACCUEIL DES VACANCES SCOLAIRES

Les accueils de loisirs sont ouverts de 7h à 19h pendant toutes les vacances scolaires : Toussaint, Noël, hiver, printemps, été (*aux dates définies par le calendrier de l'Éducation nationale*) ainsi que certaines journées exceptionnelles.
Les lieux d'accueil sont définis en fonction des effectifs. Les familles sont informées par l'envoi d'un mail et un affichage dans les accueils de loisirs du lieu dans lequel sera accueilli leur enfant.

Un accueil à la journée (arrivée entre 7h et 9h - départ entre 16h et 19h) ou à la demi-journée matin de 7h à 9h et de 13h à 13h30 ou après-midi de 11h30 à 12h et de 16h à 19h - est possible (avec repas).

Création régie unique
Pour les directions Jeunesse et Sports, Petite enfance, Réussite éducative et Vie associative : une seule et unique facture pour les familles, payable en ligne ou à l'Hôtel de ville.

ENSEIGNEMENT SECONDAIRE

Collège Mozart
9, avenue Mozart
01 34 60 10 09

JEUNESSE

SERVICE ANIMATION JEUNESSE (SAJ)

Situé provisoirement au 11, rue du Parc, le Service Animation Jeunesse accompagne les 11/25 ans dans leurs projets, leurs envies d'engagement, leurs loisirs et leur orientation vers l'avenir.

L'ACCUEIL 11 – 17 ANS

L'équipe propose aux jeunes de 11 à 17 ans une large gamme d'activités ludiques, culturelles, sportives et d'expression tous les soirs après le collège, ainsi que les mercredis et durant les vacances scolaires.
Un programme d'activités est mis à disposition des jeunes, chaque mois et pour les vacances scolaires.

Les activités proposées :

- des activités ludiques : jeux de société, ateliers créatifs, soirées à thèmes…
- des séjours courts (*2 à 3 jours*) et longs (*5 jours*) pendant les vacances scolaires ; des activités musicales à La Fabrik ; une activité hebdomadaire de foot en salle les mercredis de 17h à 19h au gymnase Colette Besson ;
- en journée complète : sortie à la journée (VTT, bases de loisirs, journée à Deauville…) ou organisation de repas au SAJ.
- accompagnement aux devoirs pour les collégiens lundi, mardi, jeudi et vendredi de 16h à 18h.

L'inscription s'effectue au Service Animation Jeunesse aux horaires d'ouverture :

- horaires en période scolaire : lundi de 15h à 18h, mardi, jeudi et vendredi de 15h à 19h et mercredi de 13h30 à 19h.
- horaires durant les vacances scolaires : du lundi au vendredi de 10h à 12h et de 13h30 à 19h (*sauf repas ou sortie à la journée*).

CONTACT
Service Animation Jeunesse
saj@boisdarcy.fr / 01 30 07 18 55

Les documents à fournir pour adhérer :
Le formulaire d'adhésion accompagné du règlement de l'adhésion annuelle d'un montant de 20 € (*paiement en espèces, carte bleue, par chèque à l'ordre du Trésor Public*), une copie de la carte d'identité, de la carte vitale, du carnet de vaccination, l'attestation d'assurance extra-scolaire de l'année en cours et un certificat d'aptitude nautique pour les sorties piscine/baignade.

Tarifs
Les activités et sorties proposées par le Service Animation Jeunesse sont réparties en 4 catégories.
La participation financière est de 4,5 €, 10 €, 16 € et 23 € selon la catégorie. La participation est de 2 € pour les sorties avec transport et de 2 € pour les soirées. Pour les séjours, le tarif est calculé en fonction du taux de participation personnalisé.

L'ACCUEIL 16 - 25 ANS

Ce service permet d'accompagner des jeunes dans la définition et la réalisation de leurs projets professionnels et personnels. Il rassemble également des informations et de la documentation dans différents domaines : les études, les métiers, la formation continue, la santé, les droits.

CONTACT
saj@boisdarcy.fr / 01 30 07 18 55

© Fany . Photo

LIEUX CULTURELS

THÉÂTRE DE LA GRANGE

Le théâtre de La Grange permet aux Arcisiens de vivre de beaux moments et de découvrir de nouveaux horizons dans les domaines du théâtre, de la musique, de l'humour et de la chanson.
Des spectacles pour toute la famille vous sont proposés tout au long de l'année.

Abonnez-vous : cinq formules au choix !
Vous pouvez vous abonner directement sur le site de la billetterie en ligne www.billetterie.boisdarcy.fr

- Abonnement Découverte :
  3 spectacles : 66 € (soit 22 €/place).
- Abonnement Tentation :
  5 spectacles : 100 € (soit 20 €/place).
- Abonnement Passion :
  9 spectacles : 153 € (soit 17 €/place).
- Pass Cafés-Concerts : 72 € :
  6 spectacles (soit 12 €/place).
- Pass Famille : 48 € - 4 places (soit 12 €/place). Sur les spectacles mentionnés.

À noter : Le tarif abonné vous permet de bénéficier d'un tarif préférentiel à l'unité pour les spectacles que vous n'avez pas retenus dans votre abonnement.

BILLETTERIE

La billetterie en ligne est ouverte dès la fin août. Les réservations au guichet sont quant à elles disponibles à partir de début septembre.
Renseignements et billetterie au guichet du Théâtre de la Grange
lagrangedelatremblaye@boisdarcy.fr
01 30 07 11 80

Permanence billetterie :
Du lundi au mercredi : de 14h à 18h
(hors périodes de fermeture)
30 minutes avant chaque représentation, uniquement les soirs de spectacles.

© Fany - Photo

LA FABRIK

La Fabrik accueille une programmation culturelle complémentaire à celle du Théâtre de la Grange. Une scène découverte avec concerts, humoristes, nouveaux talents et une scène tremplin. Elle a également pour vocation à favoriser le développement des artistes locaux et leur insertion sur leur territoire en constituant un laboratoire d'initiatives mêlant toutes les cultures.
En alliant diversité et qualité, cette salle permet à tous les genres de s'exprimer (humour, musique, danse, conte, conférence…) et toucher tous les publics.

CINÉMA DE LA GRANGE

Le Cinéma de la Grange vous propose une programmation de films tout public et jeune public, Festival de la Bande-Annonce, Festival International Très Court, Cin'été en juillet…
Informations et programmes sur le site de la Ville boisdarcy.fr et sur la page Facebook du Cinéma de la Grange.
En raison d'un nombre important de spectacles scolaires et d'activités associatives, le Cinéma de la Grange sera fermé de mi-mai à fin juin 2027 et au mois d'août.
Tarifs normal : 7 € / tarifs réduit : 6 € / Moins de 18 ans : 5 € / Carte 10 places : 40 €.
Le tarif réduit s'applique aussi pour les avant-premières !

MICRO-FOLIE

La Ville continue de s'engager en faveur de la culture en proposant une Micro-Folie depuis 2024.

Une Micro-Folie qu'est ce que c'est ?
La Micro-Folie est un dispositif de musée numérique de proximité porté par le ministère de la Culture, coordonné par La Villette et en lien avec 12 établissements nationaux (Château de Versailles, Centre Pompidou, Philharmonie de Paris, Festival d'Avignon, Institut du monde arabe, musée du Louvre, le musée Picasso-Paris, le musée d'Orsay, le musée du quai Branly, Opéra de Paris, la Réunion des musées nationaux – Grand Palais et Universcience.)
La Micro-Folie de Bois d'Arcy est hébergée au sein de La Fabrik et ouvre ses portes, une fois par mois aux Arcisiens en quête de culture.

MÉDIATHÈQUE DE LA TREMBLAYE

Les collections de la Médiathèque, riches et variées, vous donnent accès à près de 42 000 documents : livres, revues, DVD et livres audio. Vous pouvez consulter le catalogue en ligne sur le site **www.mediatheque.boisdarcy.fr**
La Médiathèque propose également un service de portage à domicile de documents sous conditions. Renseignez vous auprès des agents de l'accueil.

Ouverture au public :
De septembre à juin : mardi, jeudi et vendredi de 15h à 18h, mercredi et samedi de 10h à 12h30 et de 14h à 19h :
En juillet et août : mardi, jeudi et vendredi de 16h à 18h, mercredi et samedi de 10h à 12h30 et de 14h à 18h.

La Médiathèque offre un espace de travail destiné aux jeunes et étudiants. il comprend trois ordinateurs en libre-service avec accès gratuit à internet, un accès wifi gratuit, la possibilité de réaliser des photocopies (0,20€ la page).

Documents à présenter pour vous inscrire :

- pièce d'identité et justificatif de domicile.
- pour les moins de 14 ans, une autorisation écrite des parents.

Inscription valable une année à partir de la date d'adhésion.

Tarifs :

- gratuit pour les moins de 14 ans (*emprunt livres et revues*).
- de 14 à 18 ans : 5 €
- adultes : 10 €

ANIMATIONS ET SERVICES

La Médiathèque vous propose également de nombreuses animations gratuites sur inscription :

- PAGimage, présentation de livres pour adultes ;
- Foire aux livres ;
- Prix des Lecteurs et rencontres d'auteurs.

Les services proposés :

- Portage à domicile (*sous conditions*)
- Automate de prêt.

CONTACT

mediatheque@boisdarcy.fr
01 30 07 00 50

URBANISME & LOGEMENT

URBANISME

Le service urbanisme a pour mission d'informer et d'orienter les particuliers comme les professionnels sur les dossiers concernant l'occupation du sol. Il veille également à l'application du Plan Local d'Urbanisme voté en Conseil municipal.
Vous devez consulter ce dernier pour construire, démolir, agrandir ou transformer votre habitation, prévoir un ravalement et changer de menuiseries... Le service Urbanisme est également en charge de délivrer les autorisations d'occupation du domaine public, l'autorisation d'enseignes...
La Ville s'est dotée d'un guichet numérique pour assurer la réception et l'instruction de vos demandes d'autorisation d'urbanisme sous forme dématérialisée. Plus besoin de faire des copies de vos documents et de se déplacer, le traitement de vos demandes se fait directement en ligne depuis le site de la Ville.
Pour les usagers les moins à l'aise avec l'outil numérique il est toujours possible de prendre rendez-vous pour déposer au format papier votre dossier.

LOGEMENT

La ville de Bois d'Arcy dispose de 1320 logements aidés, propriétés des bailleurs sociaux. Leur attribution est répartie de la manière suivante :

- 1 % patronal ;
- La Préfecture des Yvelines ;
- Les bailleurs sociaux ;
- La Ville.

L'attribution d'un logement est entièrement sous la responsabilité du bailleur.
Le service logement vous accompagne dans votre dépôt de dossier et le suivi de votre demande de logement social sur rendez-vous le lundi et le mercredi.
Pour toutes inscriptions sur le fichier national de demande de logement social vous avez la possibilité :

- d'effectuer votre demande sur le site internet www.demandelogement-social.gouv.fr ;
- de retirer un formulaire CERFA à l'accueil de l'hôtel de ville.

RÉSIDENCES SOCIALES

Résidence Universitaire
13, rue Jacques-Tati / www.arpej.fr
Foyer Jeunes travailleurs
11, rue Jacques-Tati / www.aljt.com

SPORTS

LES ÉQUIPEMENTS SPORTIFS

COMPLEXE SPORTIF JEAN-MOULIN

- 2 terrains synthétiques de football ;
- 1 terrain d'honneur de football ;
- 1 piste d'athlétisme homologuée pour les compétitions régionales ;
- 1 fosse de tir à l'arc ;
- 1 étang de pêche ;
- 6 courts de tennis extérieurs dont 1 mixte Pickleball ;
- 4 courts de tennis intérieurs ;
- 2 courts de padel ;
- 1 skatepark ;
- 1 aire de glisse inclusive ;
- 1 terrain stabilisé de pétanque ;
- 2 terrains extérieurs de basket-ball 3x3;
- 1 terrain de basket extérieur 5x5.

COMPLEXE SPORTIF CHARLES-SIMON (EX. COSEC)

- 4 salles omnisports ;
- 1 salle de boxe ;
- 1 salle d'arts martiaux ;
- 1 salle de danse ;
- 1 tribune.

GYMNASE COLETTE-BESSON

1 salle omnisports homologuée pour la pratique du handball au niveau régional.

GYMNASE PERDREAU

- 1 salle omnisports.

ESPACE DE FITNESS

Situé à proximité du Complexe sportif Charles-Simon, cet espace en accès libre met à disposition rameur, vélo elliptique, bancs à abdos et double barre de pompe. Un équipement idéal pour entretenir sa forme en plein air.

LISIÈRES DE FORÊT

Bois d'Arcy possède un privilège rare : une forêt en ville ! Avec les aménagements prévus en lisières de forêt de la Croix-Bonnet, cette parcelle offrira un espace naturel propice aux loisirs et à la préservation de la biodiversité.

NOUVELLE AIRE DE GLISSE INCLUSIVE

Inaugurée le 30 mai 2026, la nouvelle aire de glisse inclusive **située à proximité du complexe sportif Charles-Simon** offre un espace moderne et accessible à tous pour la pratique du skate, du BMX, du roller et de la trottinette. Conçue pour accueillir également les personnes en situation de handicap, elle illustre l'engagement de la Ville en faveur d'un sport ouvert à tous.

ÉCOLE MUNICIPALE DES SPORTS

La Ville invite les enfants à vivre une aventure sportive riche en découvertes grâce à son École Municipale des Sports. Encadrés par des éducateurs sportifs diplômés et passionnés, les enfants explorent de nombreuses disciplines dans une ambiance conviviale, ludique et adaptée à leur âge.

ACTIVITÉS LE SAMEDI MATIN

Des activités physiques et sportives tous les samedis matin au Complexe sportif Charles-Simon encadrées par les éducateurs sportifs de la ville.
Plusieurs cycles d'activités physiques et sportives permettent de découvrir de nouvelles pratiques (hors vacances scolaires) pour les enfants de 3 à 11 ans :

- 9h-9h50 : section 3-4 ans ;
- 10h-11h : section 5-6 ans ;
- 11h10-12h10 : section 7-11 ans.

STAGES SPORTIFS

Parce que les vacances sont aussi faites pour bouger, la Ville propose des stages sportifs adaptés à tous les profils de 8h30 à 17h au Complexe sportif Charles-Simon.

Chaque stage est conçu pour permettre aux enfants de s'épanouir, de développer leur confiance en eux et de vivre des expériences sportives mémorables.

CONTACT
djs@boisdarcy.fr
01 30 07 18 53

Tarifs :

- Stages sportifs : tarif minimum 32,23 €, tarif maximum 154,69 € ;
- Les initiations physiques et sportives du samedi matin : 140 €/an.

Lieu pour les inscriptions :

- Forum des associations ;
- Sur l'Espace Citoyen.

Documents à présenter :

- une fiche d'inscription remplie ;
- une attestation d'assurance civile pour les activités extrascolaires ;
- un certificat médical d'aptitude à la pratique sportive.

LE CENTRE COMMUNAL D'ACTION SOCIALE (CCAS)

Le Centre Communal d'Action Sociale (CCAS) est un établissement public autonome, géré par un Conseil d'administration dont le Maire est le président. Il est constitué d'élus municipaux et de représentants d'associations nommés par le Maire. Le CCAS anime une action générale de prévention et de développement social dans la commune.

Il organise des actions à destination des seniors afin de développer le lien social et favoriser le maintien à domicile. Il assure des prestations à destination des Arcisiens de plus de 64 ans et des personnes en situation de handicap. Il informe les usagers des aides sociales légales et facultatives :

- **aides sociales légales de l'État**, du Conseil départemental des Yvelines, de la MDPH ou autres organismes ;
- **d'aides sociales facultatives** : aides communales destinées aux familles ou personnes en difficulté pour apporter un soutien financier dans différents domaines après étude du dossier par un travailleur social.

SOUTIEN AUX FAMILLES

Une aide sociale facultative destinée aux familles en difficulté peut être apportée (après étude de la situation par un travailleur social) :

- aide alimentaire ;
- aide aux activités sportives et culturelles ;
- allocation annuelle énergie aux familles monoparentales, aux personnes retraitées ou en situation de handicap.

PERMANENCE "ÉCRIVAIN PUBLIC"

L'association Croix-Rouge Française tient une permanence d'écrivain public au CCAS tous les mardis matin de 9h à 11h30 sans rendez-vous. Ses bénévoles assurent un accompagnement administratif des usagers.

PERMANENCE DES ASSISTANTES SOCIALES DU DÉPARTEMENT

Elles reçoivent sur rendez-vous au CCAS en téléphonant au 01 30 83 68 36 ou sans rendez-vous sur critères d'urgence au 6, avenue de la Drionne 78170 La Celle-Saint-Cloud.

SOUTIEN AUX SENIORS

MAINTIEN À DOMICILE

Pour favoriser le maintien à domicile différents services sont proposés aux personnes à partir de 64 ans :

- inscription sur le registre canicule ;
- visites conseil à domicile ;
- foyer-restaurant du lundi au vendredi au CCAS ;
- portage de repas à domicile ;
- accompagnement à partir de 80 ans pour un rendez-vous médical ou paramédical ;
- portage de livres ou DVD à domicile en partenariat avec le Service Culturel et le Conseil Municipal des Jeunes (CMJ) sur inscription auprès de la Médiathèque de La Tremblaye.

ACCÈS AUX DROITS

Pour bénéficier de l'accès aux droits des retraités, des dossiers sont à votre disposition au CCAS :

- allocation solidarité personnes âgées ASPA ;
- allocation personnalisée d'autonomie à domicile ou en établissement APA pour une prise en charge des frais des aides à domicile ;
- aide sociale à l'hébergement ASH pour les personnes âgées et les personnes handicapées (*prise en charge des frais d'hébergement en maison de retraite, accueil temporaire, foyer logement, famille d'accueil agréée*) ;
- titre de transport "améthyste" accordé par le Conseil départemental (*pass navigo à retirer à la gare de Saint-Quentin-en- Yvelines puis s'adresser au CCAS*). Il est attribué en fonction de critères précis (*ancien combattant, veuve de guerre, personnes handicapées de plus de 20 ans*). Venez au CCAS pour connaître les accompagnements possibles.

ANIMATIONS RETRAITÉS

Repas, goûter dansant, sorties annuelles, projections cinéma... Le CCAS organise de nombreuses activités à l'attention des seniors à partir de 64 ans.

À PARTIR DE 64 ANS

- sortie annuelle (*payante*) ;
- animations de la semaine bleue : sortie, ciné-goûter, conférence, activité intergénérationnelle ;
- après-midi récréatives pour jouer aux jeux de société ou participer à des animations thématiques les mardis et vendredis ;
- projections de courts-métrages ;
- cours de gymnastique de maintien ;
- cours de gymnastique équilibre ;
- spectacle de Noël.

À PARTIR DE 67 ANS

- repas de l'amitié des seniors ou l'attribution d'un colis gourmand ;
- goûter dansant.

À PARTIR DE 80 ANS

Visite de convivialité accompagnée d'un présent.

CONTACT

ccas@boisdarcy.fr / 01 30 45 84 00

Ouvert du lundi au vendredi de 8h30 à 12h et de 13h30 à 17h30.

INSCRIVEZ-VOUS SUR LES LISTES DU CCAS

Vous pouvez vous inscrire directement au CCAS à partir de 64 ans (pièce d'identité) à la condition de pouvoir justifier d'une cessation d'activités (titre de retraite) et d'une résidence effective à titre principale.

SOUTIEN AUX PERSONNES EN SITUATION DE HANDICAP

Les agents du CCAS aident les personnes en situation de handicap pour la constitution de dossiers auprès de la Maison Départementale des Personnes Handicapées (MDPH) et du Conseil départemental des Yvelines :

- carte d'invalidité, de priorité et stationnement européen ;
- allocation adulte handicapé (AAH) ;
- prestations de compensation (PCH) ;
- orientation vers établissement spécialisé ;
- portage des repas à domicile ;
- accès aux après-midis récréatives du CCAS ;
- titre de transport ;
- prise en charge de frais d'hébergement en établissement spécialisé ;
- inscription sur le registre canicule ;
- portage de livres à domicile (*sur inscriptions auprès de la Médiathèque de la Tremblaye*) ;
- invitation à des animations diverses et au spectacle de Noël.

Sous conditions de ressources :

- aide alimentaire par l'octroi de tickets-service ;
- allocation annuelle énergie ;
- aides financières (*recours exceptionnels*).

POLICE MUNICIPALE

La police municipale de Bois d'Arcy travaille au quotidien pour assurer ses missions de sécurité, de prévention, d'îlotage et d'écoute au service des Arcisiens. Présente également pour assurer la sécurité lors des manifestations et des cérémonies, elle prévient les actes de délinquance, relève les infractions au code de la route mais surtout agit au quotidien au plus près des citoyens pour assurer la protection de chaque Arcisien.

LE CENTRE DE SUPERVISION URBAINE INTERCOMMUNALE

Situé à Fontenay-le-Fleury, le Centre de Supervision Urbaine Intercommunale (CSUI) a été mis en place par la Communauté d'Agglomération Versailles Grand Parc dans une logique de cohérence et de mutualisation des moyens des communes. Véritable outil partagé au service de la sécurité de tous, il complète la stratégie municipale en matière de sécurité et de tranquillité urbaine.

Pour garantir la tranquillité publique, la Ville s'appuie sur un réseau de 250 caméras dont 202 pour la surveillance de l'espace public, 14 dédiées à la lecture de plaques et 34 déployées dans les bâtiments municipaux. Utilisée à la fois comme instrument de prévention et de répression de la délinquance, la vidéoprotection permet de protéger également les commerces, de sécuriser les lieux publics, de prévenir les atteintes à la sécurité des personnes et des biens et de constater les infractions aux règles de la circulation.

OPÉRATION TRANQUILLITÉ VACANCES

Faites surveiller votre habitation par la police municipale durant vos congés. Sur inscription auprès de la police municipale ou en remplissant le formulaire en ligne disponible sur boisdarcy.fr.

PATROUILLES NOCTURNES

La Police Municipale patrouille de nuit deux fois par semaine au minimum, afin de garantir une sécurité à toute heure auprès des Arcisiens. Ces patrouilles permettent également aux agents de détecter des problématiques de terrain qui ne seraient pas visibles de jour.

✚ CONTACT

6, avenue Paul Vaillant-Couturier
police.municipale@boisdarcy.fr
01 30 45 83 09
06 70 17 59 09 / 06 72 25 64 21
Ouvert le lundi, mardi, mercredi et vendredi de 8h30 à 12h et de 13h à 17h30 et le jeudi de 13h30 à 19h.

ZMTS
RENOVATIONS
Isolation • Maçonnerie • Étanchéité
Toiture • Construction
15 rue Maurice Ravel, Bois-d'Arcy
07 44 54 01 15
zmts.renovations@gmail.com

A.C.M.
ÉLECTRICITÉ
ACM Électricité est une entreprise artisanale du bâtiment spécialisée en courant fort et courant faible, intervenant en rénovation, dépannage, extension et aménagement, auprès des particuliers, des entreprises et des syndics de copropriété.
ACM SAS
20 bis rue Ambroise Croizat
78210 SAINT-CYR-L'ÉCOLE
06 09 76 17 96

DEVIENS SPORTIF
AIRTIME TRAINING
REJOINS LA SALLE DE SPORT DE BOIS D'ARCY
RENFORCEMENT - CARDIO COURS 100% COACHES
ACCOMPAGNEMENT SPORTIF
Tu es de Bois d'Arcy ?
Utilise le QR Code ci-dessous
ou contacte-nous au 06 18 74 15 88
En plein coeur de la Croix Bonnet
AirTime Training
2 rue Charlie Chaplin
78390 Bois d'Arcy
Instagram : @airtime_training

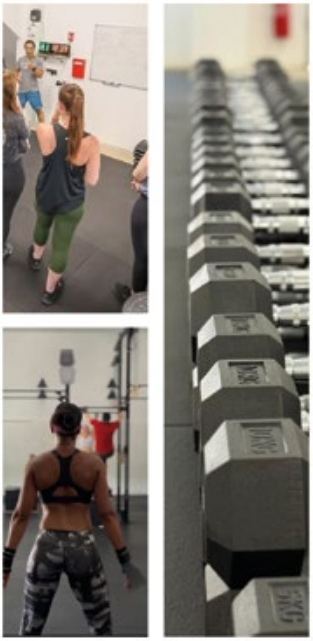

www.airtime-training.fr

ANNUAIRE DES ASSOCIATIONS

Activités musicales	54
Activités manuelles	54
Cours de langues	55
Généalogie	57
Jumelage	57
Photographie	57
Théâtre et écriture	58
Détente	59
Environnement	60
Cultuelles	61
Civiques et patriotiques	61
Scolaires	62
Solidarité emploi & humanitaire	63

ASSOCIATIONS SPORTIVES

Arts martiaux	67
Athlétisme & marathon	68
Basket-ball	68
Boxe	68
Cyclisme	69
Danse	70
Équitation	71
Escrime	71
Football	72
Gymnastique	72
Handball	72
Marche	73
Multi-sports	73
Pêche	74
Pétanque	74
Sports de raquette	74
Tir à l'arc	74
Volley-ball	75
Yoga	75

ACTIVITÉS MUSICALES

JEUNESSE ARCISIENNE SECTION ÉCOLE DE MUSIQUE

Contact : Dominique GRANTE (*président*)
01 30 58 39 75
edmba@free.fr
edmba.free.fr
Facebook : École de Musique de Bois d'Arcy
14, rue du Parc
Apprendre, jouer, partager. L'école de musique organise toute l'année des spectacles, des auditions, des concerts d'élèves, de professeurs offrant à chacun l'occasion de faire résonner des mélodies de tous styles dans un cadre convivial et chaleureux.
À partir de 4 ans selon les disciplines.
Lieu de pratique : École de Musique V. Cosma - 14, rue du Parc

JEUNESSE ARCISIENNE SECTION CHORALE ARCY CHŒUR

Contact : Jean-François CAZIN (*président*)
01 30 45 43 88 / 06 09 53 00 78
jeanfrancois.cazin@neuf.fr
www.sites.google.com/site/choralearcisienne
Chorale mixte à 4 voix, au répertoire varié allant de morceaux français, étrangers en passant par le gospel et le classique. La technique vocale est régulièrement assurée par un intervenant extérieur. La chorale recrute toute personne aimant chanter et éprouver l'émotion de passer un moment musical ensemble. Venez à nos répétitions pour observer et vous laisser convaincre.
Lieu de pratique : École de Musique V. Cosma - 14, rue du Parc

GROUPE VOCAL LES RALLUMEURS D'ÉTOILES

Contact : Tiphaine LIMEUIL
06 88 47 75 90
chorale.lesrallumeursdetoiles@gmail.com
Facebook : Groupe Vocal Les rallumeurs d'étoiles
Instagram : les.rallumeurs.detoiles
4, rue Claude Debussy
Chorale d'amateurs ayant pour répertoire : variété française, grands classiques et belles découvertes de la nouvelle scène.
Rejoignez les Rallumeurs d'Étoiles, dirigés par la cheffe de chœur Tiphaine Limeuil, tous les mercredis de 20h à 22h30 et quelques samedis.
Informations et inscriptions au Forum des associations.
Lieu de pratique : Salle des fêtes du Domaine de la Tremblaye

ACTIVITÉS MANUELLES

LES ATELIERS ARCISIENS

Contact : Gisèle LE ROCH (*présidente*)
06 31 83 74 55
ateliers.arcisiens@free.fr
L'association est ouverte à tout adulte désirant s'exprimer à travers la peinture, le pastel, l'aquarelle, la sculpture, ou le raku. Les activités ont lieu en semaine, dans l'atelier de l'association, et sont encadrées par des animateurs bénévoles.
L'objectif est de pouvoir s'exprimer en toute liberté, sans contrainte, dans un lieu adapté. Les œuvres réalisées en cours d'année sont exposées à l'occasion d'un salon annuel qui se tient au mois de juin.
À partir de 18 ans
Lieu de pratique : 8, rue Hoche

ARCY COUTURE

Contact : Sophie PROVOST
06 82 06 80 98
arcycouture78@gmail.com
Facebook : ArcyCouture
12, rue du Parc

L'association vous propose d'acquérir des fondamentaux ou de vous perfectionner en couture quel que soit votre niveau. Vous apprendrez à réaliser des accessoires, des vêtements et à devenir autonome dans vos réalisations sous la supervision d'un professionnel de la mode et du textile. Les groupes sont composés de 8 personnes maximum.

Lieu de pratique : 12, rue du Parc

ARCY SIÈGES & DÉCORATION

Contact : Mauricette SALOMON
(*présidente*)
06 07 66 42 64
m.salomom@wanadoo.fr
arcysiegesdecoration@yahoo.com
Facebook : arcysieges.decoration
Hôtel de Ville - 2, av. P. Vaillant-Couturier

Vous avez une chaise ou un fauteuil de famille, ou chiné en brocante, que vous souhaitez moderniser ? Venez nous rejoindre ! Vous découvrirez le métier de tapissier et ses techniques de restauration à l'ancienne en y apportant votre touche personnelle. Vous pourrez aussi nous confier vos sièges à restaurer.

Cours de couture d'ameublement afin de savoir réaliser des coussins pour vos fauteuils un à deux samedis après-midi par mois. Cours de paillage de chaises en tissu à raison d'un samedi après-midi par mois.

Lieu de pratique : 1 bis, rue Alexandre Turpault

ASSOCIATION IN-GENIUS

Contact : Karin DELETRE
06 20 60 19 47
association@in-genius.eu
www.in-genius.eu
26, rue Pierre Brasseur

Nos ateliers de robotique et de sciences permettent aux enfants de développer leur curiosité, leur créativité et leur esprit d'équipe tout en s'amusant.

À travers des activités de type STIM (Sciences, Technologie, Ingénierie et Mathématiques) les participants imaginent, construisent et programment leurs propres projets. Ils apprennent à résoudre des problèmes, à communiquer, à collaborer et à développer leur pensée critique grâce à divers ateliers : robotique éducative , programmation adaptée à chaque âge, défis scientifiques et techniques, expériences ludiques, conception et fabrication de projets

À partir de 6 ans

Lieu de pratique : Maison des associations

COURS DE LANGUES

COURS D'ANGLAIS ET DE CHINOIS VILLE DE BOIS D'ARCY

Contact : Valérie MÈGE-LIN
01 39 48 00 22
vieassociative@boisdarcy.fr
www.boisdarcy.fr
Maison des associations Lino-Ventura - 2, avenue Fritz-Lang

Cours d'anglais : hebdomadaires en petits groupes animés par une formatrice expérimentée. Pour enfants du CE1 au CM2 et pour adultes tous niveaux. Apprentissage agréable et dynamique avec des supports clairs et ludiques.

STAGES intensifs d'anglais pour collégiens (6e, 5e et 4e/3e) la 1re semaine des vacances de la Toussaint, de février et d'avril.

Cours de chinois mandarin :
hebdomadaires en petits groupes.
Cours ados-adultes (à partir de la 4e).
Apprentissage progressif d'une langue complexe mais accessible à tous.
À partir du CE1 pour les cours d'anglais et de la 4e pour les cours de mandarin.
Lieu de pratique : Maison des associations Lino-Ventura

MINI-SCHOOLS

Contact : Sandrine BARROU
06 30 91 51 36
s.barrou@mini-schools.com
https://mini-schools.com/apprendre-anglais-enfants
Cours d'anglais ludiques pour les enfants de 4 à 7 ans.
Lieu de pratique : Maison des associations

ASSOCIATION DES PUPILLES DE L'ENSEIGNEMENT PUBLIC DES YVELINES ADPEP78

Contact : Pierre FRAUDEAU (*président*)
01 30 07 17 70
direction@pep78.org
https://pep78.org/
2, rue Georges-Méliès
L'association Départementale des Pupilles de l'Enseignement Public des Yvelines (ADPEP78) est un mouvement d'éducation populaire reconnu d'utilité publique.
Dans les Yvelines, l'ADPEP78 agit dans trois domaines :

- L'accompagnement à la scolarité, par l'organisation de classes de découvertes et de séjours de vacances, en partenariat avec les PEP75, la lutte contre le décrochage scolaire et la formation des acteurs du Contrat local d'accompagnement à la scolarité (CLAS).
- La formation, par le biais de cours de français Langue Étrangère (FLE), d'ateliers sociolinguistiques, d'actions de lutte contre l'illettrisme et l'illectronisme et de formation visant à la remise à niveau des personnes très éloignées de l'emploi.
- Le social et médico-social, par le partenariat qu'elle conduit avec l'Éducation nationale dans le cadre de l'Accompagnement pédagogique à domicile, à l'hôpital ou à l'école (APADHE), par des actions d'éducation à la santé et à la citoyenneté (J.BUS), ainsi que par un Service d'Accompagnement des Mères Lycéennes (SAMELY).

Lieu de pratique : Maison des associations

CENTRE CULTUREL LUSO-FRANÇAIS DE BOIS D'ARCY

Contact : Cécilia DA SILVA REIS (*présidente*)
06 79 32 19 95
as.frluso@gmail.com
Maison des Associations Lino Ventura
L'association œuvre à la découverte et à la transmission de la langue et de la culture portugaises grâce à des cours accessibles à tous les âges et à tous les niveaux, animés par des professeurs qualifiés. Elle propose également plusieurs rendez-vous festifs et culturels au cours de l'année: Fête traditionnelle de la Saint-Martin en novembre, Soirée dîner dansant en février, Soirée Fado en avril.
Lieu de pratique : Maison des associations

COMITÉ DE JUMELAGE DE BOIS D'ARCY

Contact : Marie RÉGNIER
06 74 41 23 60
cjba@free.fr
www.cjba.free.fr
Hôtel de Ville - 2, av. P. Vaillant-Couturier
Le Comité de Jumelage de Bois d'Arcy propose des séances de conversation en allemand. Ces séances ont lieu deux fois par mois le lundi à 20 h pendant 1h30. Elles sont animées par deux personnes de langue maternelle allemande.
C'est un lieu d'échanges, de discussions dans la langue de Goethe sur un thème choisi. Ces séances s'adressent à des personnes de tous âges, qui ont déjà quelques bases en allemand.

GÉNÉALOGIE

L'ARCISIEN - CERCLE GÉNÉALOGIQUE DE BOIS D'ARCY

Contact : François BARBIER
06 31 06 31 33
larcisien@gmail.com
12, rue Baragué - Bâtiment 4
Vulgariser la généalogie à Bois d'Arcy.
Apporter une aide à tous ses membres.
Favoriser les échanges d'informations, de conseils et pratiques entre ses membres.
Organiser des visites de sites et institutions d'intérêt historique et généalogique.
À partir de 15 ans.
Lieu de pratique : Maison des associations

JUMELAGE

COMITÉ DE JUMELAGE DE BOIS D'ARCY-MÜCHELN

Contact : Marie RÉGNIER
06 74 41 23 60
cjba@free.fr
www.cjba.free.fr
Hôtel de Ville - 2, avenue Paul Vaillant-Couturier
Le Comité de Jumelage de Bois d'Arcy propose des déplacements vers la ville allemande de Mücheln à la rencontre de citoyens et d'associations. Il organise également leur accueil à Bois d'Arcy.
L'association élabore des événements pour les adhérents, participe au Marché de Noël et présente ponctuellement des expositions. Familles et associations peuvent participer aux échanges pour contribuer à une meilleure compréhension mutuelle et partager des savoir-faire et des valeurs.

COMITÉ DE JUMELAGE DE BOIS D'ARCY-LOUSÃ

Contact : Bruno DE FREITAS
01 30 45 83 10
bdefreitas@boisdarcy.fr
Hôtel de Ville - 2, av. P. Vaillant-Couturier
Le 23 juin 2025, à Lousã (Portugal), les maires de Bois d'Arcy et de Câmara Municipal da Lousã, Philippe Benassaya et Luis Antunes, ont signé le serment de jumelage. Avec ce jumelage, la Ville de Bois d'Arcy s'engage dans une relation durable avec Lousã, portée par des projets concrets, des échanges entre habitants et une mise en valeur des traditions.

PHOTOGRAPHIE

PHOTO D'ARCY

Contact : Guillaume FAUDOT
06 60 39 83 31
photodarcy78@gmail.com
https://linktr.ee/photodarcy78
Instagram : @photodarcy78
https://www.facebook.com/photodarcy
Que vous soyez débutant ou confirmé, notre association vous offre l'opportunité de découvrir la photographie et d'exprimer votre créativité à travers divers ateliers,

sorties et soirées d'échanges. Notre communauté conviviale, basée sur l'entraide, vous permettra d'échanger autour de vos expériences dans la joie et la bonne humeur. Rejoignez-nous pour faire partie de l'aventure Photo d'Arcy et participer à notre exposition annuelle, mettant en avant les photos de nos membres !
À partir de 14 ans
Lieu de pratique : Maison des associations

THÉÂTRE ET ÉCRITURE

TROUPE ARC EN CIEL

Contact : Hervé ESTIENNE
06 65 31 54 38
troupe.aec@gmail.com
59, rue Hoche
Animé par Hervé Estienne metteur en scène et coach en développement par la parole, Arc en Ciel c'est d'abord trois troupes de théâtre qui n'en font qu'une, c'est ensuite un état d'esprit : s'emparer d'un texte, l'aimer et le faire vivre, transmettre du plaisir, donner de la confiance. Depuis 1995 c'est aussi un décor, une grande famille de théâtre de 7 à 77 ans. Alors faites-vous du bien, faites du théâtre. Débutants bienvenus.
À partir de 7 ans.
Lieu de pratique : Espace Charles-Péguy

TOUS EN SCÈNE

Contact : Nina Lefrançois
06 98 85 92 71
contact@tousenscene-bda78.fr
https://www.tousenscene-bda78.fr
Facebook : Tous.En.Scene
5, rue Claude Debussy
Tous en scène est une association ayant pour but de rendre le théâtre amateur accessible à tous les passionnés adultes comme enfants. Elle accueille environ 50 adhérents à partir de 8 ans.
Sous forme d'ateliers, les cours sont encadrés et animés de manière ludique par des comédiens professionnels.
Exercices d'improvisation, écoute, gestuelle et jeu d'acteur sont développés, laissant place en fin d'année à une représentation publique au Théâtre de la Grange.
À partir de 8 ans.
Lieu de pratique : Maison des associations

PLUME EN VOIX

Contact : Béatrice FERTE
06 09 82 60 91
plume.en.voix.78@gmail.com
https://plume-en-voix.fr
Facebook / Instagram : plume en voix
Venez écrire, lire ou conter pour vous exprimer et pour partager.
A partir de 16 ans : atelier bimensuel d'écriture, accessible aux débutants comme aux initiés (travail suivi et approfondi) ; atelier mensuel de poésie ; stages ponctuels d'écriture ciblés sur les outils narratifs, ou l'écriture de soi ou alliant expression plastique et écriture. Egalement : atelier de lecture à voix haute, club lecture, concours de nouvelles.
Pour les enfants (8-12 ans) : un atelier d'apprentis conteurs (niveau de lecture fluide requis).
Lieu de pratique : Maison des associations

LES CŒURS UNIS

Contact : Moctar MOUMOUNI
06 81 44 18 58
f155510890@gmail.com
43, rue du Docteur Roux
Cours de Théâtre - Danse - Chorégraphie - Conte - Percussions - Peinture - Expression Corporelle.
À partir de 6 ans. Différents groupes : enfants - ados - adultes.
Lieu de pratique : Espace Charles-Péguy

DÉTENTE

ASSOCIATION DES JARDINS FAMILIAUX DE BOIS D'ARCY (AJFBA)

Contact : Alain ERNIE (*président*)
06 07 80 68 02
alain.ernie@orange.fr
https://ajfba.com
Allée des Tilleuls 78390 Montigny-le-Bretonneux

L'association fondée en 1985, regroupait à l'origine 130 familles arcisiennes. Situés à l'ouest de Versailles, les jardins s'inscrivent dans un cadre de verdure à proximité de la base de loisirs de Saint-Quentin-en-Yvelines. Couvrant une superficie de 3 hectares, ils regroupent actuellement 126 parcelles avec abris doubles et points d'eau au milieu des placettes formées par la disposition des abris.
À partir de 18 ans.
Lieu de pratique : Allée des Tilleuls 78390 Montigny-le-Bretonneux.

ASSOCIATION ARCISIENNE DE TAROT

Contact : Jean-François MALCOSTE
06 82 90 51 86
jf.malcoste@free.fr
4, allée des Bleuets 78370 Plaisir

Jeux de cartes ouvert aux personnes majeurs.
À partir de18 ans
Lieu de pratique : Maison des associations

AU DEVANT DE LA VIE

Contact : Jean-Marie GUILLEMAIN
06 79 92 38 25 / 06 89 13 46 08
audevantdelavie@laposte.net
www.audevantdelavie.fr
Hôtel de Ville - 2, av. P. Vaillant-Couturier

L'association propose des journées de divertissement autour d'animations comme le théâtre, la variété, spectacles et sorties à thèmes, visites de monuments et musées suivies de goûters. Ces propositions se font au rythme de deux par mois. L'association organise également deux voyages dans l'année en France (durée de quelques jours) et à l'étranger (de 8 à 10 jours).
À partir de 18 ans.
Lieu de pratique : variable selon les programmes établis.

BOIS D'ARCY ACCUEIL LOISIRS (BAAL)

Contact : Christiane DOISNEAU
07 71 80 96 29
baal-boisdarcy@orange.fr
www.baal78.fr
2, avenue Paul-Vaillant Couturier

L'association propose des activités culturelles et de loisirs pour favoriser les rencontres conviviales. Elle organise des activités manuelles, informatiques, divers jeux de sociétés (scrabble, jeu pyramide, belote...) un Loto une fois/an, des marches, sorties-spectacles, visites guidées (journée ou demi-journée) mini-séjour, voyages à l'étranger et manifestations locales.
À partir de 18 ans.
Lieu de pratique : Maison des associations

D.E.J.A. DÉTENTE ET JEUX ARCISIENS

Contact : Patricia VERITE
06 25 34 00 99
dejassociation@gmail.com
https://dejassociation.fr
Facebook : DEJA
Maison des associations Lino-Ventura - 2, avenue Fritz-Lang

L'association propose des moments de détente et de partage au cours desquels les adhérents peuvent jouer aux cartes, à des jeux de société, effectuer des travaux manuels et prendre un goûter.
En plus de ces activités des lundis et jeudis après-midi, elle organise également un repas de Noël, des goûters pour la galette

des Rois, la Chandeleur, Pâques... des buffets campagnards, un karaoké, un loto, des sorties et un séjour d'une semaine à l'étranger.
L'association est ouverte à tous.
Lieu de pratique : Maison des associations

RETRAITE ACTIVE ARCISIENNE (RAA)

Contact : Muriel ARNOU (*présidente*)
06 49 10 35 99
muriel.arnou@free.fr
www.raa78.fr
2, avenue Paul-Vaillant-Couturier
Vous êtes retraités de Bois d'Arcy et vous recherchez :

- une activité physique et de loisir régulière ;
- la découverte de patrimoine naturels et culturel ;
- le plaisir de se retrouver entre amis ;
- une ambiance conviviale et chaleureuse.

L'association RAA s'adresse à vous et vous propose différentes options de marche les mardis et jeudis, une activité cyclotourisme les lundis et vélo promenade les mardis, des lectures théâtralisées le lundi et des sorties (à la journée, mini séjour dans une région de France, séjour rando/tourisme en France et à l'étranger...)
L'esprit de l'association est fondé sur une participation active de chaque adhérent aux différentes activités proposées et sur l'écoute et le respect des autres.

LES AILES ARCYSIENNES

Contact : Michel CONTE
06 23 98 77 30
lesailesarcysiennes@gmail.com
www.lesailesarcysiennes.org
Facebook : Les Ailes Arcysiennes
Instagram : les_ailes_arcysiennes
Association aéronautique reconnue d'intérêt général à caractère patrimonial et culturel ayant pour vocation de promouvoir le passé, le présent et le futur aéronautique de notre commune et sa région.

ENVIRONNEMENT

BOICYFLEUR

Collectif de Boicyfleur
01 39 48 00 22
jardins@boicyfleur.org
Maison des associations Lino-Ventura - 2, avenue Fritz-Lang
L'AMAP Boicyfleur (Association pour le maintien d'une agriculture paysanne) regroupe les adhérents de Bois d'Arcy, Fontenay-le-Fleury et Saint-Cyr l'École. elle favorise l'agriculture paysanne et biologique locale. L'association est formée par des consommateurs et un ou plusieurs producteurs désirant construire ensemble un partenariat autour de la vente directe de produits par abonnement.
Vous pouvez obtenir des légumes, œufs, pains chaque semaine. Des contrats occasionnels, vous sont proposés pour des farines, fromages de chèvre, pâtes , miel, légumes secs, huile d'olive, pomme et poire l'hiver , fruits rouges l'été, châtaignes, vins, cidres, infusions. Tous les produits proposés sont issus de l'agriculture biologique.
À partir de 7 à 77 ans et plus.
Lieu de pratique : les produits sont à retirer entre 17h30 et 18h30 sur le parking de la Maison des associations Lino-Ventura chaque mercredi. Chaque adhérent s'engage à tenir la permanence de distribution environ 6 fois par saison.

LES RUCHES D'ARCY

Contact : Nathan TUTARD
07 60 08 58 60
ruchesdarcy@gmail.com
2, Av. Fritz Lang
L'association a pour objectif de promouvoir et d'initier à l'apiculture de loisir les néophytes. Repartie entre cours théoriques et mise en pratique des connaissances sur les ruches associatives, l'association vit au rythme des saisons et des abeilles. Notre

objectif est de favoriser la biodiversité sur la commune. Passionnés par le monde des abeilles nous sommes adhérents au SIARP, au GDSAIF et référencés sur les sites des cueilleurs d'essaim.
À partir de 18 ans.
Lieu de pratique : Maison des associations et au rucher

PAPIER-FORÊT

Contact : Éric MONROCQ (*président*)
06 50 70 77 17
eric.monrocq@libertysurf.fr
papier.foret@free.fr
Maison des associations - 5, rue Jean-Jaurès 78330 Fontenay-le-Fleury
Papier Forêt, association Fontenaysienne et Arcisienne créée en 1991, a pour objet de préserver et améliorer notre environnement, de faire connaître le patrimoine naturel local, de sensibiliser au changement climatique, d'informer et de sensibiliser les citoyens et les élus locaux sur les bonnes pratiques "de l'écologie responsable". Pendant l'année, l'association mène des actions environnementales et de sensibilisation sur le plan local, propose des ciné-débat et organise des balades thématiques pour ses adhérents.
Lieu de pratique : Fontenay-le-Fleury, Bois d'Arcy et les villes environnantes.

CULTUELLES

SCOUTS ET GUIDES DE FRANCE – GROUPE ARCHANGE GABRIEL

Contact : Jocelyn MASSACRÉ
06 07 52 94 96
scout.archange.gabriel@gmail.com
www.sgdf.fr
Les Scouts et Guides de France sont un mouvement d'éducation des jeunes par les jeunes, populaire et catholique. L'association est ouverte à tous, sans distinction de nationalité, de culture, d'origine sociale, de croyance ou de spécificité. Nous aimons jouer, apprendre, grandir, partager, la nature, dormir sous la tente...
À partir de 6 ans au 1er septembre de l'année d'inscription.
Lieu de pratique : Nous nous retrouvons dans des lieux variés sur les 3 communes de Saint-Cyr-l'École, Fontenay-le-Fleury et Bois d'Arcy.

ASSOCIATION SAINT-GILLES

Contact : Daniel CHERREAU (*président*)
09 83 20 58 11
secretariat@paroisse-boisdarcy.fr
3, place de l'église
L'association a pour objet d'organiser et faire fonctionner les activités culturelles, sportives, éducatives ou de solidarité au sein de la paroisse Saint-Gilles de Bois d'Arcy. Elle assure l'organisation de temps forts (week-end, repas, participation à des activités extérieures...), les inscriptions au Forum des associations, et le suivi de projet.
Toute personne majeure, approuvant l'esprit et l'objet de l'association, et désireuse d'y apporter une contribution, peut présenter une demande d'adhésion.

CIVIQUES ET PATRIOTIQUES

UNION NATIONALE DES COMBATTANTS (UNC)

Contact : Michel DOISNEAU (*président*)
06 21 40 68 83
doisneau.michel@wanadoo.fr
La section UNC de Bois d'Arcy compte dans ses rangs 98 membres issus des conflits 39/45, Indochine, AFN, Opérations Extérieures, veuves d'anciens combattants, sympathisants et tous ceux qui ont porté l'uniforme appelés "soldats de France".

Activités : Participation aux cérémonies commémoratives et réunions de convivialité.

A.N.S.O.R.A.A.E. (ASSOCIATION NATIONALE DES SOUS-OFFICIERS DE RÉSERVE DE L'ARMÉE DE L'AIR & ESPACE)

Contact : François MOEBS
01 30 44 17 19 / 06 87 34 02 64
pdt.ansoraae.yvelines@orange.fr
www.ansoraa.fr

L'ANSORAAE a pour objectif de développer les relations armées/Nation et l'esprit de défense, participer aux initiatives proposées par le ministère de la Défense et les autorités compétentes, entretenir et promouvoir le devoir de mémoire.
L'organisation de visites culturelles, visite de bases aériennes, voyages, rencontres, conférences et entraide.
Lieu de pratique : région Île-de-France

SCOLAIRES

FOYER ÉDUCATIF DU COLLÈGE MOZART

Contact : 01 34 60 10 09

Le Foyer Éducatif du Collège Mozart participe au bien-être des élèves et contribue à créer une ambiance cordiale et positive. Il peut aussi aider les élèves en difficulté financière.
Lieu de pratique : au Collège, tous les jours de la semaine scolaire, pendant la pause de midi.

ASSOCIATION INDÉPENDANTE DES PARENTS D'ÉLÈVES DE BOIS D'ARCY (AIPEBA)

Contact : Enora ROULETTE
aipeboisdarcy@gmail.com
Facebook : AIPEBA Bois D'Arcy
Maison des associations Lino-Ventura - 2, avenue Fritz-Lang

L'AIPEBA est présente dans toutes les écoles de Bois d'Arcy en tant qu'association loi 1901, déclarée et reconnue par l'Inspection. Nous avons un rôle important dans l'accompagnement éducatif des enfants en classes de maternelle et de primaire. Nous sommes élus pour :

- Représenter et relayer la parole des parents d'élèves en assistant aux conseils d'écoles, aux réunions avec les services de la Ville, les directeurs d'écoles et être force de proposition afin de soutenir les projets liés à la scolarité et au bien-être de nos enfants.
- Informer, en partageant les informations de l'école, de la Ville et de l'association.
- Aider, en étant médiateur en cas de problème entre parents, enfants, équipe pédagogique et services de la Ville.
- Collaboration avec tous les acteurs pour le bien-être et le bien apprendre des enfants. Organisation d'événements dont L'hôpital des nounours et des conférences participatives (Dangers des réseaux sociaux, Egalité filles/garçons).
- Lancement et suivi de différentes initiatives afin de récolter des fonds au sein des écoles.

APEDA-DYS FRANCE

Contact : Fabienne HOCHWELCKER
06 63 40 25 22
fabienne.hochwelcker@neuf.fr
www.apeda-france.com

L'objectif de l'association est de répondre aux besoins spécifiques des enfants et des adultes dyslexiques. Elle informe et aide les familles et milite pour que soit mise en place une aide spécifique rééducative et pédagogique le plus rapidement possible. Elle favorise la formation professionnelle et l'emploi des dys.
Dans le cadre de son affiliation à la FFDys, APEDA-DYS est à l'origine de la "journée nationale des DYS".

Ses actions :

- publication de 1 bulletin par an ;
- publication d'une newsletter mensuelle ;
- transmission rapide des informations ;
- organisation de congrès, de conférences, de rencontres ;
- café des DYS.

ASSOCIATION DES PARENTS D'ÉLÈVES DU COLLÈGE MOZART (APEM)

Contact : Marie-Amélie CREUZÉ et Élodie PRÉVOT-CRAUK
apem78390@gmail.com

L'objectif de l'association est d'être le lien entre le collège Mozart et les parents.
En y adhérant, les parents représentent les autres parents et leur enfant lors des conseils de classe et font le trait d'union entre les personnels du collège (enseignants, direction, administration, vie scolaire) et les parents de la classe.
Les parents titulaires sont élus et siègent au conseil d'administration du collège pour y représenter les parents, porter leur voix et transmettre à leurs adhérents les informations données par le collège, le département et toute autre instance officielle. L'APEM informe, représente et fait œuvre de médiation entre le collège et les parents pour participer au maintien d'un climat serein pour l'instruction des enfants.

FCPE FÉDÉRATION DES CONSEILS DE PARENTS D'ÉLÈVES (PRIMAIRES ET COLLÈGE MOZART)

Contact : Aurore CELANIE-DELEPLANCQUE
boisdarcy@fcpe78.fr
www.fcpe78.fr/adherer-a-la-fcpe
www.facebook.com/fcpeBDA

La FCPE est une association loi 1901 reconnue d'utilité publique, présente sur l'ensemble du territoire y compris dans les établissements français à l'étranger.
Elle est un vaste réseau de parents d'élèves adhérents et élus dans les écoles maternelles, élémentaires de Bois d'Arcy et du collège Mozart.
Ouverte à toutes et tous, elle permet aux parents de se rencontrer, de s'informer, d'échanger et de s'investir au sein de la communauté éducative.

FCPE FÉDÉRATION DES CONSEILS DE PARENTS D'ÉLÈVES (LYCÉE MANSART)

Contact : Corinne MHIRI (*présidente*)
lyc-mansart.st-cyr@fcpe78.fr
01 34 60 00 08
www.fcpe78.fr/cl/lyc-mansart-st-cyr

Notre association a pour but de favoriser le développement d'un réseau de parents d'élèves du lycée Mansart (lycée général et technologique de secteur situé à Saint-Cyr-l'École), d'informer les parents et de leur permettre s'ils le désirent de s'impliquer dans la vie de l'établissement (participation aux conseils de classe, au conseil d'administration et aux autres commissions du lycée). Première association de parents d'élèves au niveau national, la FCPE est ancrée dans les valeurs de gratuité, de laïcité et d'égalité qui fondent l'école de la république. Nous pouvons aussi nous appuyer sur la FCPE au niveau du département pour transmettre plus efficacement nos inquiétudes ou nos interrogations au niveau du rectorat et de l'inspection d'académie.

SOLIDARITÉ EMPLOI & HUMANITAIRE

LES ALCOOLIQUES ANONYMES

Contact : Patricia POHU
06 84 21 75 79
pohu.patricia@wanadoo.fr

Réunion pour des personnes qui ont un problème avec l'alcool.
À tout âge.
Lieu de pratique : Salle associative de La Fabrik - 14, rue du Parc

ASSOCIATION FRANÇAISE DES MALADES DU MYÉLOME MULTIPLE (AF3M)

Contact : Béatrice BOILY
01 30 45 35 21
myelomemultiple@aol.com
www.af3m.org
Le myélome multiple est un cancer de la moelle osseuse. Créée en 2007 l'AF3M est présente dans toute la France à travers son réseau de bénévoles disponibles pour vous informer, vous soutenir, vous renseigner sur les traitements et les recherches en cours. Chaque année une journée nationale d'information est organisée avec des réunions dans plusieurs villes.

ASSOCIATION NATIONALE DES VISITEURS DE PRISON - SECTION DES YVELINES

Contact : Jean DUPLEX (*président*)
06 08 73 77 80
www.anvp.org
Aider les personnes sous-main de justice à se reconstruire. L'association fédère l'ensemble des visiteurs ou accompagnateurs de personnes sous main de justice qu'elles soient écrouées notamment à Bois d'Arcy ou bien sous une mesure de justice mais en milieu ouvert.

BASIF BOIS D'ARCY SOLIDARITÉ INTER FAMILLES

Contact : Béatrice CRESPY
06 60 16 29 69
crespy.beatrice@wanadoo.fr
1, rue Alexandre-Turpault
L'association Bois d'Arcy Solidarité Inter Familles vient en aide aux familles qui traversent un moment difficile. Nous sommes en relation avec le CCAS et les assistantes sociales. Nous proposons vêtements (hommes, femmes, enfants), vaisselle, bibelots, jeux, livres d'enfants. Nous demandons une petite participation.
Lieu de pratique : 1, rue Alexandre-Turpault. Au bout du parking de la mairie, à gauche une grande porte de garage verte de l'école A.-Turpault. Les mardis matin de 9h30 à 11h30, les jeudis et vendredis après-midi de 14h à 16h et les 1ers samedis du mois le matin de 9h30 à 12h.

COMITÉ LOCAL POUR LE LOGEMENT AUTONOME DES JEUNES SQY CA

01 30 16 27 80
contact@cllajsqy.org
https://cllajsqy.org/
25, av. Paul-Vaillant Couturier 78190 Trappes
Accueil, information, orientation et aide aux démarches des jeunes de moins de 30 ans en recherche de logement.
Accompagnement à l'accès au logement.
À partir de 18 ans.
Lieu de pratique : Trappes

EN CŒUR PLUS FORT

Contact : Odile Relisieux
encoeur.plusfort78@gmail.com
sites.google.com/view/encoeurplusfort
www.helloasso.com/associations/en-coeur-plus-fort
61, avenue Santos-Dumont
L'association a pour vocation de soutenir, d'accompagner et de divertir les personnes atteintes ou ayant souffert d'un cancer. Elle propose des ateliers mensuels gratuits pour les personnes adhérentes de l'association. Ces ateliers proposent des moments de bien-être, de partage, de créativité, sous forme collective ou individuelle en fonction

des activités proposées par nos partenaires. Notre mission est d'apporter un soutien moral, social et émotionnel tout au long du parcours des adhérents.
Chaque action vise à renforcer l'estime de soi, à briser l'isolement et à redonner le sourire à ceux qui en ont besoin.
Lieux de pratique : Bois d'Arcy, Saint-Cyr-l'École, Versailles.

FRANCE ALZHEIMER YVELINES

Contact : Éric FENYI
01 39 50 03 86
contact78@francealzheimer.org
http://www.francealzheimer.org/yvelines/
6, place Royale - Résidence Grand Siècle
78000 Versailles

L'association a pour but d'accompagner les aidants des personnes atteintes de la maladie d'Alzheimer en proposant des groupes de parole, des formations d'aidants, des sorties 2 fois/an aidants/malades, des ateliers de sophrologie et un suivi à domicile des malades jeunes (avant 65 ans).
Lieu de pratique : Conflans - Cœur d'Yvelines - St Germain-en-Laye - St Quentin - Verneuil sur Seine-Versailles

ESSY

Contact : Nicole PERRIAU
07 45 80 13 60 / 01 30 78 11 96
nperriau@essy.fr
contact@essy.fr
www.essy.fr
5, rue Robert Desnos 78210 Saint-Cyr-l'École

L'association accompagne les personnes dans un parcours d'accès à l'emploi durable (mise en emploi, élaboration du projet individuel, formation...)
Lieu de pratique : Département des Yvelines

LES RESTOS DU CŒUR - LES RELAIS DU CŒUR DES YVELINES

Contact : Christine PARMENTIER
01 30 80 90 95
ad78.siege@restosducoeur.org
https://ad78.restosducoeur.org
10, av. du Président Kennedy
Z.I. le Chêne Sorcier 78340 Les Clayes-sous-bois

L'association a pour objectif d'aider et d'apporter sur le territoire des Yvelines une assistance bénévole aux personnes en difficulté, en luttant contre la pauvreté et l'exclusion, notamment dans le domaine alimentaire par la distribution de denrées et d'une manière générale par toute action d'insertion dans la vie sociale et l'activité économique.
Lieux de pratique : 26 centres dans les Yvelines, un centre itinérant et un jardin de proximité

SOLANN DREAM TEAM

Contact : Régis LEBOSSÉ
06 42 19 47 49

L'association Solann Dream Team est une équipe d'amis solidaires qui apportent le meilleur d'eux-mêmes à Solann et aux enfants et jeunes polyhandicapés en les faisant "courir" avec les autres... comme les autres. Elle a pour objet de :

- Faire participer les polyhandicapés aux manifestations sportives lors des courses en compétitions en équipes et donner un sens supplémentaire à la performance sportive de personnes valides.
- Apporter un regard différent sur le handicap et sensibiliser les enfants valides sur la différence par des actions de communication vers les jeunes. Développer la solidarité et la responsabilité citoyenne.
- Soutenir la prise en charge du handicap : aider les structures d'accueil et les familles en difficultés dans la gestion du handicap par des aides.

SOLIDAIRES

Contact : Caroline CARTON
06 27 51 50 89
solidaires78@gmail.com
7 bis, rue Alexandre-Turpault

Depuis 1981 l'équipe de bénévoles de Solidaires accueille, renseigne, écoute, réconforte dans l'anonymat et la bienveillance les familles de détenus. Tous les jours sauf le dimanche à la salle en marge du Centre Pénitentiaire. Nous recevons les familles venues déposer du linge ou en attente d'un parloir.

Lieu de pratique : 7 bis, rue Alexandre-Turpault.

QUE CHOISIR ENSEMBLE YVELINES SUD ET EST

Contact : Guy ROSSIGNOL
01 39 53 23 69
contact@781.quechoisirensemble.fr
www.qce781.fr
5 bis, impasse des Gendarmes 78000 Versailles

Défense et accompagnement des consommateurs et usagers.

À partir de 18 ans.

Lieu de pratique : Versailles et Rambouillet

UNAFAM 78

Contact : Philippe Delaplanche
01 39 54 17 12
yvelines@unafam.org
unafam.org/78
13, rue Hoche, 78000 Versailles

L'association propose un accompagnement de familles en difficultés avec :

- des rendez-vous personnalisés
- des groupes de paroles,
- des réunions, conférences,
- des journées d'information et de formation sur les troubles psychiques
- des ateliers d'entraide
- un soutien juridique et notarial

Nous sommes également présents dans les commissions des usagers dans les hôpitaux.

À partir de 18 ans

Lieu de pratique : Plaisir sur RDV au 06 30 57 33 35

VMEH78

Contact : Hubert Lemaréchal
06 69 09 78 78
vmeh78@gmail.com
www.vmeh78.fr
50, rue Berthier, 78000 Versailles

L'association a pour objectif la visite de malades en établissements hospitaliers, maisons de retraite ou Ehpad, pôles handicap dans 12 établissements des Yvelines.

L'association est affiliée à la Fédération nationale VMEH reconnue d'utilité publique.

À partir de 18 ans

Lieux de pratique : Versailles - Maule - Plaisir - La Verrière - Trappes - Houdan - Poissy - Le Chesnay-Rocquencourt - Le Vésinet - Maisons-Laffitte - Ablis et Mantes la Jolie.

ASSOCIATIONS SPORTIVES

JEUNESSE ARCISIENNE (JA)

Contact : Danièle CAMUZEAUX
(*présidente*)
01 88 83 11 16 / 01 30 58 39 75
jeunessearcisienne@free.fr

Stade Jean-Moulin

Nous proposons à nos 1 200 adhérents, différentes activités sportives ou culturelles qui vous sont présentées dans ce guide municipal : Arcy Danses, Arcy Form 'et

Fitness, Basket-ball, Initiation aux Sports, Savate Boxe Française et Disciplines Associées pour le sport.
Chorale Arcy Chœur et École de musique pour la culture
Bureau JA - Stade Jean-Moulin
jeunessearcisienne@free.fr

ASSOCIATION SPORTIVE DE BOIS D'ARCY (ASBA)

Contact : François POPRAWA (*président*)
president.asba@gmail.com
La plus ancienne association de Bois d'Arcy a fêté en 2019 ses 70 ans – 530 licenciés répartis en 3 sections : football, tir à l'arc et tennis de table.

ARTS MARTIAUX

AMBA ARTS MARTIAUX BOIS D'ARCY

www.amba78.com
Complexe sportif Charles-Simon et salle Robert-Vigier
L'AMBA vous propose plusieurs disciplines : Judo, baby-judo, Ju Jitsu, yoga, yoga nidra, renforcement musculaire et stretching, renforcement musculaire profond (pilate), circuit training.
Toutes ces disciplines sont enseignées dans le respect du partenaire, la maîtrise du corps et de l'esprit, du dépassement de soi ainsi que l'ouverture vers les autres qui sont les valeurs transmises par l'enseignement

AS KARATÉ BOIS D'ARCY

Contact : Fabrice DURAND (*directeur technique*)
06 11 35 65 59
le_ronin@yahoo.com
subscribepage.io/as-karate-boisdarcy
Gymnase Perdreau, rue Perdreau
L'AS Karaté Bois d'Arcy propose des cours de Karaté dans le respect de la tradition Japonaise.
Karaté : cours pour enfants à partir de 6 ans, également ados et adultes
Kardio Fight (Karaté fitness) : à partir de 15 ans. Cours les lundis, mercredis et jeudis.
Lieu de pratique : Dojo du Complexe sportif Charles-Simon (ex. COSEC) et Gymnase Perdreau

CLUB YANG ARCISIEN

Contact : Dominique PETITPAS
06 74 22 01 11
club.yang.arcisien@gmail.com
www.clubyangarcisien.com
Facebook : Club Yang Arcisien
Maison des associations Lino-Ventura - 2, avenue Fritz-Lang
Le Club Yang Arcisien, animé par des pratiquants avancés et des professeurs diplômés, vous enseigne la pratique du tai-chi-chuan et du qi gong. Ces arts chinois traditionnels vous permettent de préserver votre santé, et mieux encore, de l'améliorer. Relier le corps et l'esprit, réapprendre la lenteur et le lâcher prise, travailler en douceur vos muscles et vos tendons, faire circuler l'énergie dans tout le corps, tels sont les objectifs de ces deux disciplines. N'hésitez pas à tenter l'expérience, et à découvrir un autre univers en lien avec la culture et la médecine chinoise, les sagesses orientales, les arts martiaux, le Yin et le Yang...
À partir de 12 ans.
Lieu de pratique : Complexe sportif Charles-Simon

ELITE MUAY THAÏ

Contact : Ismaïla BARADJI
07 69 12 36 68
elitemuaythai78@gmail.com
Instagram : elitemuaythai78
Cours de boxe thaïlandaise boxe pied poing renforcement musculaire.
À partir de 5 ans.

ATHLÉTISME & MARATHON

RUMBA - RUNNING ET MARATHON DE BOIS D'ARCY

Contact : Gérald TAVERNIER
06 11 60 30 29
rumba78390@gmail.com
https://rumba-athle.fr
Maison des associations Lino-Ventura

La RUMBA est une association regroupant des adultes souhaitant pratiquer la course à pied sur route et/ou le trail, en loisir ou en compétition, dans une ambiance conviviale. Les entraînements se déroulent dans le cadre agréable de la forêt de Bois d'Arcy, sur les routes de la base de loisirs de Saint-Quentin ou sur la piste d'athlétisme du stade Jean-Moulin.
À partir de 18 ans

SECTION ATHLÉTISME ET MARATHON DE BOIS D'ARCY (SAMBA)

Contact : Olivier CORMERAIS (*président*)
06 60 80 53 63
samba.athle@gmail.com
https://samba.sportsregions.fr
Hôtel de Ville - 2, av. P. Vaillant-Couturier

La SAMBA offre à tous, débutants ou confirmés, dès 7 ans, la possibilité de pratiquer l'athlétisme. Ce sport complet, le premier sport olympique, regroupe notamment les courses sur piste et hors stade, les sauts, les lancers ou la marche athlétique.
Vous trouverez ainsi la discipline qui vous conviendra le mieux. Notre équipe d'entraîneurs diplômés vous proposera de suivre un entraînement personnalisé, dans une ambiance conviviale.
La SAMBA est affiliée à la Fédération Française d'Athlétisme, à l'UFOLEP et est agréée Jeunesse et Sports. Alors, n'hésitez plus ! Venez-vous entraîner dans les meilleures conditions sur une piste neuve.
À partir de 7 ans
Lieu de pratique : Stade Jean-Moulin

BASKET-BALL

JEUNESSE ARCISIENNE - SECTION BASKET-BALL

Contact : Victor LENTZ (*président*)
01 88 83 11 16
basket.ja78@gmail.com

Entraînement et compétition le week-end pour toutes les catégories. Sport pouvant se pratiquer dès l'âge de 5 ans. N'hésitez pas à nous rejoindre.
À partir de 5 ans
Lieu de pratique : Complexe sportif Charles-Simon et Gymnase Colette-Besson

BOXE

JEUNESSE ARCISIENNE - SECTION SAVATE BOXE FRANÇAISE & DA

Contact : Mickaël COUSSEAU
01 88 83 11 16
mickael.cousseau@gmail.com
Instagram : savatearcisienne78

Savate Boxe Française et canne de combat. Du débutant au confirmé, le club accueille toute l'année pour le loisir ou la compétition au niveau national.
À partir de : 14 ans pour la Savate Boxe Française et la Canne de combat
Lieu de pratique : Complexe sportif Charles-Simon

KICK-BOXING ARCISIEN

Contact : Éric MIZERA
06 49 12 03 26
07 62 53 42 85
kickboxingarcisien@gmail.com
instagram: kick_boxing_arcisien
Maison des associations Lino-Ventura - 2, avenue Fritz-Lang
Cours de kickboxing / k1 rules. boxes pieds-poings. Cours adaptés à tout âge de 5 à 99 ans.
À partir de 5 ans

KRAV MAGA BOIS D'ARCY

Contact : Victor LOPES
06 07 77 82 20 / 06 68 20 66 42
kmba78@gmail.com
11, rue Auguste-Renoir
Le Krav Maga est un système de défense utilisé par certains corps d'élite des armées (GIGN,Navy SEALs...). Cette discipline d'autodéfense a ensuite été adaptée aux civils, basée sur les réflexes naturels du corps humain. L'objectif est de donner des moyens simples mais efficaces à une personne pour lui permettre de se défendre contre un ou plusieurs agresseurs (armés ou non). Le Krav Maga est facile à acquérir, quel que soit l'âge. Cette pratique porte rapidement ses fruits, et permet de développer une plus grande confiance en soi.
À partir de 15 ans
Lieu de pratique : Dojo du Complexe sportif Charles-Simon

CYCLISME

COBA CYCLISME

Contact : Cédric FAURE
06 52 76 72 36
rochois26@hotmail.fr
2, avenue Paul-Vaillant-Couturier
Pratique du cyclisme en compétition.
Le club est affilié à la FSGT.
À partir de 18 ans

COBA CYCLOTOURISME

Contact : Franck LETOILE
06 85 82 16 36 / 06 74 19 80 67
letoile.franck@orange.fr
www.coba.fr / www. coba-vtt.fr
Facebook : COBA
4, rue Alexandre-Turpault
Pratique régulière du vélo de route et du VTT. Plusieurs parcours, selon les niveaux, proposés le dimanche matin ainsi que la semaine en fonction des disponibilité des pratiquants.
À partir de 18 ans

RETRAITE ACTIVE ARCISIENNE (RAA)

Contact : Muriel ARNOU (*présidente*)
06 49 10 35 99
muriel.arnou@free.fr
www.raa78.fr
Vous êtes retraités de Bois d'Arcy et vous recherchez :

- une activité physique et de loisir régulière
- la découverte de patrimoine naturels et culturels
- le plaisir de se retrouver entre amis

L'association RAA s'adresse à vous et vous propose la pratique du cyclotourisme le lundi après-midi.
L'esprit de l'association est fondé sur une participation active de chaque adhérent aux différentes activités proposées et sur la convivialité
Lieu de pratique : rendez-vous devant la Mairie.

DANSE

JEUNESSE ARCISIENNE - SECTION ARCY DANSES

Contact Pôle 1 :
comdanse.ja@gmail.com
Disciplines : Éveil à la danse, Contemporain, Modern, Zumba, Postural Ball, barre au sol et Atelier Chorégraphiques.
Contact Pôle 2 :
arcydanse.ja@gmail.com
Disciplines : Danse classique, Modern Jazz, Hip-Hop-Freestyle
01 88 83 11 16
www.arcydanses.com
Facebook : Association Arcy Danses
Instagram : arcydanses
Arcy Danses vous propose toute une palette de cours de danse pour les plus petits et pour les plus grands, encadrés par des professeurs dynamiques, expérimentés et à votre écoute : cours hebdomadaires, stages vacances scolaires, ateliers thématiques. Nos professeurs seront là pour vous initier, vous faire progresser et vous faire bouger en douceur ou de manière intensive ! Venez nous rencontrer lors de notre journée d'inscription ou au Forum !
Lieu de pratique : Salle Maurice-Chevalier; Complexe sportif Charles-Simon; salle Robert-Vigier, salle Simone-Veil et à La Fabrik.

ATTITUDES

Contact : Sandrine BARBIER
07 81 67 70 38
attitudes.bda@gmail.com
attitudes78.com
Instagram : attitudes.bda
Maison des associations Lino-Ventura - 2, Avenue Fritz-Lang
La danse sous toutes ses coutures (Modern / hip-hop / jazz rock / cardio / fitness kuduro / yoga / afro), il y en a vraiment pour tous. Venez tester et adopter...
À partir de 4 ans
Lieu de pratique : Complexe sportif Charles-Simon (ex. COSEC), salle Simone-Veil et à La Fabrik'.

LES PAS DE NADIA

Contact : Nadia ANDRIANARY
06 73 66 41 88
lespasdenadia@hotmail.fr
www.lespasdenadia.com
Facebook : Les Pas de Nadia
Instagram : lpdn78
7, rue Jean Mermoz
Cours de danse pour enfants et adultes : Danse de salon (danses de société à deux), danse en ligne (ligne dance), zumba, zumba kids.
Lieu de pratique : Complexe sportif Charles-Simon

LES TALONS SAUVAGES - LTS

Contact : Frédérique DUMONDELLE
06 50 91 73 78
contact@talons-sauvages.com
www.talons-sauvages.com
Facebook : Les Talons Sauvages
Cours de danse Country & New Line sur tout style de musiques : country, pop, rock, latino, funky, disco, celtique...
Pas besoin de partenaire.
Vous apprendrez des chorégraphies dans la joie et la convivialité. Chez les Talons Sauvages, vous passerez un très bon moment en oubliant vos soucis et votre stress.
À partir de 15 ans.
Lieu de pratique : La Fabrik.

CHEER FORCE

Contact : Noémie FONTAINE
06 52 48 44 01
contact.cheerforce@gmail.com
Instagram : cheerforce_montreuil
Cheer force est une association de cheerleading en compétition affiliée à la FFFA.
Lieu de pratique : Complexe sportif Charles-Simon
À partir de 6 ans.

ORIGIN' KAYAMB

Contact : Émilie PERFILLON
07 82 87 85 99 / 06 60 32 24 73
originkayamb@gmail.com
TikTok : origin_kayamb
Instagram : originkayamb
Facebook : Association Origin'Kayamb
YouTube : Association Origin'Kayamb
18, rue Voltaire
Association destinée à faire connaître et développer la culture réunionnaise au travers de la danse et la musique. Avec des cours hebdomadaires de danse traditionnelle et ateliers de montage d'instruments de musique.
À partir de 4 ans
Lieu de pratique : Salle Robert-Vigier et Complexe sportif Charles-Simon (ex. COSEC).

AMIS UNIS DE BOIS D'ARCY

Contact : Lurdes FERNANDES
06 64 28 61 81
amisunisbda@gmail.com
Instagram : Amigosunidosbda
62, Rue Gabriel Péri
Notre association a pour but de promouvoir la culture Portugaise en France. Nous organisons des manifestations afin de partager les danses et coutumes de la ville de Arcos de Valdevez au Portugal.
Lieu de pratique : Complexe sportif Charles-Simon (ex. COSEC).

ÉQUITATION

ASSOCIATION HIPPIQUE DE BOIS D'ARCY

Contact : Robin OLIVIER
01 30 85 03 17 / 06 73 99 87 77
ecuriesba2@free.fr
https://www.ecuriesdeboisdarcy.fr
Facebook : Ecuries de Bois d'Arcy
Instagram : ecuries_de_bois_d_arcy
Écuries de Bois d'Arcy
30, impasse Orane Demazis
Enseignement de l'équitation, du débutant à la compétition, cours réguliers ou stages pendant les vacances scolaires. Balades poneys en main le dimanche sur rendez-vous.
Lieu de pratique : aux écuries.

ESCRIME

ESCRIME MÉDIÉVALE

Contact : Arnaud DUFOUR
06 37 64 13 30
contact@arndufour.fr
Initiation au combat aux armes historiques européennes anciennes (bâton, épée à une main et à deux mains, épée et bouclier, arme d'hast. Affiliation à la FFAMHE (fédération française d'Arts Martiaux Historiques Européens).
À partir de 16 ans.
Lieu de pratique : Complexe sportif Charles-Simon.

FOOTBALL

ASSOCIATION SPORTIVE DE BOIS D'ARCY (ASBA)

Contact : Frédéric GRANDGEORGES (*président*)
asbafoot78@lpiff.fr
06 67 71 74 52
www.asbafoot78.fr
Pour 2026-2027, continuons à écrire l'histoire ensemble !
La nouvelle saison de l'ASBA Football est à nos portes et on a hâte de vous retrouver ! Que vous soyez joueur, encadrant ou dirigeant, votre énergie sera déterminante pour bâtir des équipes performantes et atteindre nos objectifs, toujours dans la bonne humeur et le plaisir.
Lieu de pratique : Stade Jean-Moulin.

FUTSAL ARCISIEN

Contact : Kader MEGHINI (*président*)
futsalarcisien@orange.fr
06 61 38 00 32
Association de Futsal avec des sections enfants à partir de 6 ans, une section adolescente, une section femme et une section adulte homme.
Lieu de pratique : Complexe sportif Charles-Simon (ex. COSEC), Gymnase Perdreau, Gymnase Colette-Besson.

GYMNASTIQUE / RENFORCEMENT MUSCULAIRE

JEUNESSE ARCISIENNE - SECTION ARCY FORM' ET FITNESS

Contact : Cathy PICHERIT
01 88 83 11 16
arcyform.ja@gmail.com
Gymnastique, super cardio, Pilates, Body Zen, musculation, abdos fessiers.
À partir de 16 ans.
Lieu de pratique : Complexe sportif Charles-Simon

ORIGIN'L - PILATES

Contact : Cathy RECOUVREUR
06 28 26 02 80
originl78390@gmail.com
https://originl78390.wixsite.com/originl
Maison des associations Lino-Ventura
2, avenue Fritz-Lang
Origin'L vous propose des cours de Pilates et Renfo / Cardio pour adultes. Le pilate renforce les muscles profonds et améliore la souplesse. Le CAF / Cardio training propose des exercices ciblés cuisses/abdos/fessiers en alternance avec des circuits de cardio.
Lieu de pratique : Espace Charles-Peguy

LES ATELIERS DE JOE 278 SPORT & NATURE

Contact : Joëlle GUILLEMOT
06 73 18 35 48 - ladjo278@gmail.com

- Aérofit : renfo/cardio pour adultes en salle et outdoor : pour se tonifier, se muscler, se défouler, se challenger avec des ateliers et matériels variés. Une activité physique complète, efficace et pour tous niveaux.
- Pilates / Bodyzen / Caf en partenariat avec l'association ORIGIN'L
- Sylvotherapie : techniques de respiration antistress en forêt - séances en automne et printemps
- Alternatus : partage de bonnes pratique éco-responsables : produits naturels, économie d'énergie, recyclage, climat et santé...) – ateliers bimestriels

HANDBALL

HANDBALL BOIS D'ARCY (HBBA)

Contact : Andréa DINIS (*présidente*)
06 52 68 31 86
secretariat.hbba@gmail.com
https://handball-boisdarcy-hbba.kalisport.com
Facebook : Handball Bois d'Arcy
Instagram : handball.bda
Maison des associations Lino-Ventura

2, avenue Fritz-Lang
Le HBBA a pour vocation de réunir autour de la pratique du handball des passionnés de tous âges et de tous horizons, sans distinction de milieu social.
À partir de 4 ans
Lieu de pratique : Gymnase Colette-Besson.

MARCHE

COBA SECTION RANDONNÉE

Contact : Franck NIVEAU
06 71 72 79 55
rando.coba@gmail.com
Facebook : COBA78
2, avenue Paul-Vaillant-Couturier
Notre club de randonnée pédestre propose essentiellement des sorties hebdomadaires conviviales le dimanche en demi-journées ou en journées complètes.
À partir de 10 ans (*accompagné d'un parent*)
Lieu de pratique : Yvelines et départements périphériques pour l'essentiel.

NORDIC DU VAL D'ARCY

Contact : Daniel DAVID
07 83 30 59 47
ddavid3978@outlook.com
http://nordicduvaldarcy.fr
13, rue de la Ferronnerie 78370 Plaisir
L'association propose 3 types d'activités en extérieur:

- La marche nordique: sport complet alliant la technique du ski de fond et de la marche en endurance à allure prononcée.
- Le bungypump : plus ludique que la marche nordique, ce concept allie marche nordique et exercices de renforcement musculaire. Les bâtons sont équipés d'élastiques de résistance variable qui sollicitent les muscles des bras et plus généralement du haut du corps.
- La marche active: allie le plaisir de la marche soutenue à une activité cardio et renforcement musculaire.

À partir de 18 ans
Lieu de pratique : en forêt pour la marche nordique et le bungypump. Sur la piste d'athlétisme pour la marche active.

RETRAITE ACTIVE ARCISIENNE (RAA)

Contact : Muriel ARNOU (*présidente*)
06 49 10 35 99
muriel.arnou@free.fr
www.raa78.fr
Vous êtes retraités de Bois d'Arcy et vous recherchez :

- une activité physique et de loisir régulière
- la découverte de patrimoine naturels et culturels
- le plaisir de se retrouver entre amis

L'association RAA vous propose différentes options de marche les mardis et jeudis après-midi. L'esprit de l'association est fondé sur une participation active de chaque adhérent aux différentes activités proposées et sur la convivialité
Lieu de pratique : Complexe sportif Charles-Simon.

MULTI-SPORTS

JEUNESSE ARCISIENNE - SECTION INITIATION AUX SPORTS

Contact : 01 88 83 11 16
iasboisdarcy@gmail.com/
jeunessearcisienne@free.fr
Courir, sauter, lancer, jouer... et surtout s'amuser ! La section Initiation aux Sports propose aux enfants de 3 à 11 ans une découverte ludique et variée de plusieurs activités sportives tout au long de l'année. A travers des jeux, des parcours et l'initiation à différentes disciplines, les enfants développent leur motricité, leur coordination et leur confiance en eux, dans une ambiance conviviale et adaptée

à chaque âge. Une belle façon de bouger, apprendre le vivre-ensemble et prendre goût au sport dès le plus jeune âge !
Lieu de pratique : Gymnase Perdreau

AS COLLÈGE MOZART

Contact : Julie ECLIMONT
9, avenue Mozart
Activités sportives pour les élèves du collège Mozart
Lieu de pratique : Complexe sportif Charles-Simon (ex. COSEC), Gymnases Besson et Perdreau

PÊCHE

AMICALE DES PÊCHEURS ARCISIENS

Contact : Jean-Michel ROUZEAU
06 16 38 49 82 / 09 67 54 07 79
jean-michel.rouzeau@wanadoo.fr
Maison des associations Lino-Ventura
Pratique de la pêche au coup
À partir de 10 ans
Lieu de pratique : Étang Daniel-Perrot

PÉTANQUE

ARCY PÉTANQUE

Contact : Didier YVENAT
06 22 76 95 83
arcypetanque2@outlook.fr
Hôtel de Ville - 2 avenue Paul-Vaillant Couturier
Terrain : stade Jean-Moulin
Pétanque pour tous les âges.
Lieu de pratique : Stade Jean-Moulin

SPORTS DE RAQUETTES

AS BA TENNIS DE TABLE

Contact : Dominique BROUX
06 60 76 40 65 / Xavier LONGAYGUE
06 33 51 39 62 / contact@asba-tt.fr
https://www.asba-tt.fr/
Facebook : ASBA Tennis de Table
Ouverte à tous dès 7 ans, notre section tennis de table rassemble 90 adhérents. Notre projet associatif met l'accent sur la formation des plus jeunes, tout en veillant au dynamisme de toutes les générations. Nous comptons notamment sur un groupe de vétérans très actif.
Lieu de pratique : Complexe sportif Charles-Simon

TCMBA (TENNIS-PADEL CLUB MUNICIPAL DE BOIS D'ARCY)

Contact : tcmba@fft.fr
www.club.fft.fr/tcmba
https://tenup.fft.fr/club/57780341
Facebook : Tennis Club Municipal Bois d'Arcy
Instagram : Tcmba78
Tik Tok : Tcmba 78
Pratique et cours de tennis et padel tous publics (enfants, jeunes et adultes). Le club dispose de 4 cours couverts et 6 cours extérieurs dont 1 pour la pratique du Pickeball et de deux terrains de padel.
Lieu de pratique : Complexe sportif Jean-Moulin

BADMINTON À BOIS D'ARCY

Contact : Stephane MARCHAIS
06 61 87 91 83
badaba78390@hotmail.com
Hotel de Ville - 2, avenue P.-Vaillant-Couturier
Pratique du badminton en mode loisirs pour personnes majeures
Lieu de pratique : Gymnases Colette-Besson et Perdreau

TIR À L'ARC

ASBA TIR À L'ARC

Contact : François POPRAWA
president.asba@gmail.com
www.asbatiralarc.fr
82, rue Hoche

Après la formation qui vous sera donnée par les formateurs de la compagnie vous pourrez découvrir les différentes disciplines et armes de notre sport et participer aux différents concours organisés dans le Département, la Région et en France.
Nous pratiquons le tir en salle et extérieur sur cible anglaise, le tir extérieur nature et 3D sur blasons et cibles animalières.
À partir de 9 ans et sans limite d'âge.
Lieu de pratique : Complexe sportif Charles-Simon.

VOLLEY-BALL

VOLLEYBALL BOIS D'ARCY

Contact : Sylvain FREMINEUR
06 37 01 30 64 - 2, av. P. Vaillant-Couturier
vbba.asso@gmail.com
https://www.volleyballboisdarcy.fr/
Facebook : Volley Ball Bois d'Arcy - VBBA
Instagram : vbba_78

Nous accueillons les personnes dès 6 ans pour apprendre les bases du volleyball ou pour perfectionner leurs compétences, que ce soit pour la compétition ou le plaisir.
Le développement des jeunes est essentiel pour former des joueurs capables de rejoindre un jour les équipes seniors en compétition au niveau régional, ou pour devenir arbitre ou entraîneur de volleyball.
À partir de 6 ans.
Lieu de pratique : Gymnase Perdreau

YOGA

MÉDITATION SAHAJ SAHAJA YOGA

Contact : Basile VUILLOT
16, allée des Myosotis
06 70 41 84 54 / 07 82 80 23 80
basilevuillot@gmail.com
18, rue Sébastien Mercier 75015 Paris

L'association MS-SY vous propose de découvrir les bienfaits de la méditation Sahaj, qui apporte sans trop d'effort, équilibre, bien être et paix intérieure.
Lieu de pratique : Dojo du Complexe sportif Charles-Simon (ex. COSEC).

PURE
Pharma78

PHARMACIE · 2500 M²

La pharmacie à l'état PURE

NOS PÔLES & EXPERTISES

- Téléconsultation avec un médecin · sans RDV
- Ordonnances
- Orthopédie & Sport
- Espace Beauté & Luxe
- Santé-Nature
- Nutrition
- Vaccination
- Hygiène
- PDA robotisée pour tous
- Pharmacie Express
- Dermo-cosmétique
- Maman & Bébé
- Matériel médical
- Vétérinaire
- Test & Dépistage
- Patients fragiles

Lun → Sam · 8h30 – 20h
EN CONTINU

7 rue Charlie Chaplin · 78390 Bois-d'Arcy
01 75 21 24 06
www.pharma78pure.fr

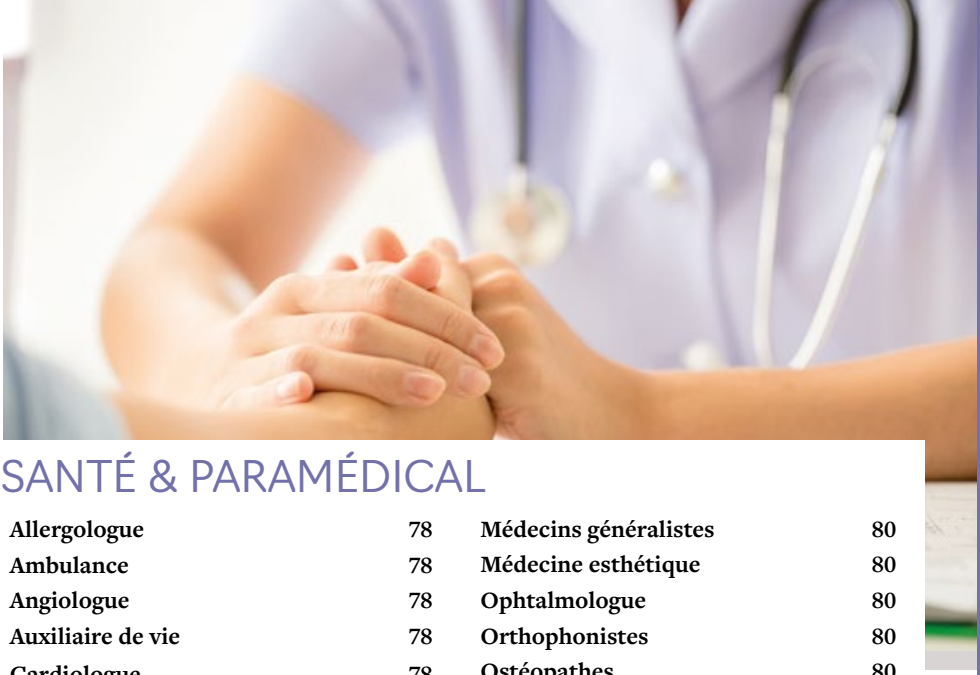

SANTÉ & PARAMÉDICAL

Allergologue 78
Ambulance 78
Angiologue 78
Auxiliaire de vie 78
Cardiologue 78
Chirurgien dentiste 78
Chiropracteur 79
Dermatologue 79
Diététicienne 79
Endocrinodiabéto-nutrition 79
Ephad et résidence seniors 79
Gastro-entérologue et hépatologue 79
Infirmier(e)s libéral(e)s 79
Kinésithérapeutes masseurs 79
Laboratoires d'analyses médicales 79
Médecins généralistes 80
Médecine esthétique 80
Ophtalmologue 80
Orthophonistes 80
Ostéopathes 80
Oto-rhino-laryngologiste 80
Parapharmacie 80
Pédicures-podologues 80
Pharmacies 81
Psychologues / psychothérapeutes 81
Radiologues 81
Sage-femmes 81
Soins à domicile 81
Vétérinaires 81

SOINS HOLISTIQUES

Amincissement 83
Coach consultante 83
Coach sportif 83
Coaching de vie 83
Hypnothérapeutes 83
Kinésiologue quantique 83
Magnétiseur 83
Naturopathes et praticienne Reiki 83
Psychologue du travail et coach professionnelle 83
Sophrologue 83
Thérapeute holistique 83

SANTÉ & PARAMÉDICAL

ALLERGOLOGUE

Docteur PASQUET-NOUALHAGUET
Maison médicale Émile-Roux
50, avenue Jean-Jaurès
01 30 23 81 81

AMBULANCE

Speed Ambulances
2, rue Georges-Méliès
07 49 12 00 03
contact@speedambulances.fr
www.speedambulances.fr

ANGIOLOGUE

Docteur KABICHE
Maison médicale Émile-Roux
50, avenue Jean-Jaurès
01 30 23 81 81

AUXILIAIRE DE VIE

Karine RAMADOUR
12, rue Jacques-Tati
06 60 52 44 99
alamkaranadou@gmail.com
www.alamka.wixsite.com/aide-adomicile-78

CARDIOLOGUE

Docteur WEINGROD
Maison médicale Émile-Roux
50, avenue Jean-Jaurès
01 30 23 81 81

CHIRURGIEN DENTISTE

Docteur AMAR
Centre dentaire Émile-Roux
50, avenue Jean-Jaurès
01 30 23 83 83
selarl-emile-roux.chirurgiens-dentistes.fr

Docteurs AZUELOS
Centre dentaire Émile-Roux
50, avenue Jean-Jaurès
01 30 23 83 83
selarl-emile-roux.chirurgiens-dentistes.fr

Docteur BALUSSON
Cabinet médical GM2A
17, rue Blaise-Pascal
01 86 90 63 77
secretariat@gm2a.fr

Docteurs BEMBARON
Centre dentaire Émile-Roux
50, avenue Jean-Jaurès
01 30 23 83 83
selarl-emile-roux.chirurgiens-dentistes.fr

Docteur BENGUIGUI
Centre dentaire Émile-Roux
50, avenue Jean-Jaurès
01 30 23 83 83
selarl-emile-roux.chirurgiensdentistes.fr

Docteur BENSIMON
Centre dentaire Émile-Roux
50, avenue Jean-Jaurès
01 30 23 83 83
selarl-emile-roux.chirurgiens-dentistes.fr

Docteur BRANCO
Cabinet médical GM2A
17, rue Blaise-Pascal
01 86 90 63 77
secretariat@gm2a.fr

Docteur CUEVAS-LORENZI
Cabinet médical GM2A
17, rue Blaise-Pascal
01 86 90 63 77
secretariat@gm2a.fr

Docteur DAHAN
Centre dentaire Émile-Roux
50, avenue Jean-Jaurès
01 30 23 83 83
selarl-emile-roux.chirurgiens-dentistes.fr

Docteur DA SILVA
Cabinet médical GM2A
17, rue Blaise-Pascal
01 86 90 63 77
secretariat@gm2a.fr

Docteur IOACHIM
Centre dentaire Émile-Roux
50, avenue Jean-Jaurès
01 30 23 83 83
selarl-emile-roux.chirurgiensdentistes.fr

Docteur LUITAUD
Centre dentaire Émile-Roux
50, avenue Jean-Jaurès
01 30 23 81 81
selarl-emile-roux.chirurgiens-dentistes.fr

Docteur PRATA RIBEIRO
Cabinet médical GM2A
17, rue Blaise-Pascal
01 86 90 63 77
secretariat@gm2a.fr

Docteur SEGAL
Centre dentaire Émile-Roux
50, avenue Jean-Jaurès
01 30 23 83 83
selarl-emile-roux.chirurgiens-dentistes.fr

Docteur VALY
8, rue Maurice-Ravel
01 34 60 05 07

Docteur VEILLERANT
12, rue Baragué - Bât 2
01 30 58 17 35

Docteur ZAJFEN
Centre dentaire Émile-Roux
50, avenue Jean-Jaurès
01 30 23 83 83
selarl-emile-roux.
chirurgiens-dentistes.fr

CHIROPRACTEUR

Docteur DONDON-BÉRARD
12, avenue Ingrid-Bergman
06 31 15 68 24
rdv.terapiz.com

DERMATOLOGUE

Docteur GAITZ
Maison médicale Émile-Roux
50, avenue Jean-Jaurès
01 39 42 08 77 / 01 30 23 81 81

DIÉTÉTICIENNE

Mme TAN
Centre de santé La Croix Bonnet
5, avenue Arletty
01 39 48 90 83 - 07 83 29 88 72
www.dieteticienne-tan.fr

ENDOCRINODIABÉTO-NUTRITION

Docteur SAULEA
Maison médicale Émile-Roux
1, rue Charlie-Chaplin
01 87 08 96 46

EHPAD ET RÉSIDENCE SENIORS

Résidence le Bois soleil
17, rue Jacques-Tati
01 30 54 45 07
leboissoleil@teneris.fr

Les jardins du bois soleil
15, rue Jacques-Tati
01 30 54 52 00
lesjardinsboissoleil@teneris.fr

GASTRO-ENTÉROLOGUE ET HÉPATOLOGUE

Docteur MEZRAHI
Maison médicale Émile-Roux
50, avenue Jean-Jaurès
01 30 23 81 81

INFIRMIÈR(E)S LIBÉRAL(E)S

Mme BINGEN-COLLET, M. CHARPENTIER, Mme JANVROT et Mme DUFEAL
7, rue Charlie-Chaplin
07 63 02 59 59

Mme BIUGAYON Mme LEMAITRE et Mme NITI
7, allée Louis-Gruel
06 07 29 98 16

Mme PATAILLOT M. LE BERRE
Centre de santé La Croix-Bonnet
5, avenue Arletty
06 31 73 10 30

Mme VINCENT
2, rue Georges-Méliès
07 70 38 10 33
vincent_christine@bbox.fr

KINÉSITHÉRAPEUTES - MASSEURS

Mme CADOUDAL et Mme HUGUENIN
Cabinet Jonquilles
1, allée des Jonquilles
01 30 58 88 68

Mme PATACCHINI-BILLON et M. SUAREZ
Cabinet du C.C de l'Église
Rue Robespierre
01 30 45 42 08(Suarez)
01 30 45 42 06(Patacchini-Billon)

Mme CHOISNEL BEZARD M. CORBEL Mme DE BAZILLAC M. MARTY et Mme LAURET
Cabinet Gruel
7, allée Louis-Gruel
01 30 45 00 05

Mme CHOISNEL BEZARD, Mme DE BAZILLAC, M. MARTY, Mme LOPEZ Mme SALMON et Mme POYET
Cabinet Gabin
25A, rue Jean-Gabin
01 30 58 44 50

M. LAYE
21, rue Simone-Signoret
07 66 33 84 49

LABORATOIRE D'ANALYSES MÉDICALES

Biogroup LCD
50, avenue Jean-Jaurès
01 30 45 09 38
www.biogroup-lcd.fr

MÉDECINS GÉNÉRALISTES

Docteur CORNUAULT
3, avenue Arletty - Bât. B
01 85 40 03 44
www.drcornuault.fr

Docteur DE BOE
12, allée des Peupliers
01 34 60 05 27

Docteur DUCLAP
1, rue Maurice-Ravel
01 30 47 79 71

Docteur LECOMTE
1, rue Maurice-Ravel
01 34 60 04 69

Docteur MARINI
1, rue Maurice-Ravel
01 30 45 21 21

Docteur OGIER
1, rue Maurice-Ravel
01 30 23 99 10

Docteur GUÉRIN, ROUX et UNG
Maison médicale Émile-Roux
50, avenue Jean-Jaurès
01 30 23 81 81

MÉDECINE ESTHÉTIQUE

Docteur TIANO
25, rue Jean-Gabin - Bât. A
01 30 64 00 10
docteurtiano@orange.fr

ORTHOPHONISTES

Cécile CAZADE
Cabinet médical GM2A
17, rue Blaise Pascal
01 86 90 63 77
secretariat@gm2a.fr

Aurélie LARZILLÈRE
Pascale ARRILLAGA
Fanny MOREL
Cabinet Mozart
12, avenue Mozart
01 30 45 56 50

Mme PINEAU
2, rue Georges-Méliès
Porte B
09 81 64 31 13

Mme NGUYEN VAN TU
Centre de santé La Croix-Bonnet
5, avenue Arletty
06 26 83 25 11

OSTÉOPATHES

M. CADET
Centre de santé La Croix-Bonnet
5, avenue Arletty
christophe@osteocadet.com
www.osteocadet.com

M. CORBEL,
Mme SAVARY DE BAZILLAC
et Mme MARTY
Cabinet Gruel
7, allée Louis-Gruel
01 30 45 00 05

Mme CORMERAIS
24, rue Pierre Brasseur
06 62 24 18 27

Mme GOEPFERT
1, allée des Jonquilles
06 82 00 99 42

Pascale GUITELMANN
Cabinet GM2A
17, rue Blaise-Pascal
01 86 90 63 77
secretariat@gm2a.fr

Mme LOPES
19, av. Paul Vaillant-Couturier
06 30 89 60 51

Mme MARTIN
9, allée Louis-Gruel
06 81 16 01 13

OTO-RHINO-LARYNGOLOGISTE

Docteur AZOULAY
19, avenue Paul Vaillant-Couturier
01 30 23 08 08

PARAPHARMACIE

E. Leclerc Parapharmacie
Centre Comercial E. Leclerc
11, avenue Jean-Jaurès
01 30 14 41 69
www.parapharmacie.leclerc

PÉDICURES-PODOLOGUES

Mme GARS
6, rue Maurice-Ravel
01 34 60 64 50

Mme GUIHOMAT
10, avenue Mozart
01 30 45 07 22

M. SALAÜN
10, avenue Mozart
01 30 23 91 89 / 06 69 50 80 48
www.salaun-podologue-78.com

M. MANÇON
3, avenue Arletty - Bât. B
01 85 40 03 81
06 89 72 93 39

PHARMACIES

Pharmacie du Centre commercial E. Leclerc
11, avenue Jean-Jaurès
01 34 60 04 79
pharmacieboisdarcy@outlook.fr
www.pharmacieccboisdarcy.fr

Pharmacie PHARMA 78 PURE
7 Rue Charlie Chaplin
01 75 21 24 06

Pharmacie PHARMA 78 PURE
7 Rue Charlie Chaplin
01 75 21 24 06

Pharmacie Ravel
C.C. de la Petite Tremblaye
17, rue Maurice-Ravel
01 34 60 06 77
www.pharmacieravel.pharminfo.fr

Pharmacie Weber
50, avenue Jean-Jaurès
01 30 45 03 34
pharmacieweber@orange.fr

PSYCHOLOGUES / PSYCHOTHÉRAPEUTE

Mme BOUZIANE
9, allée Louis-Gruel
06 13 25 25 24

Mme DE JOUVENCEL
1, rue Charlie-Chaplin
06 37 85 39 94

Mme DEDEKEN
9, allée Louis-Gruel
06 59 04 60 93

Mme DESSI
Centre de santé La Croix-Bonnet
5, avenue Arletty
07 88 73 33 16

Mme HESSE
12, avenue Ingrid-Bergman
06 52 92 70 38
marieastrid.hesse@gmail.com
https://www.mah-psychologue.fr/

Mme HONOLD
5, rue Hoche
01 30 45 21 40 - 06 14 14 29 26
https://honoldsophie.site-solocal.com/

Mme LARDILLEUX-POUPARD
3, rue André-Messager
(*entrée côté square*)
01 30 45 12 40

Mme MIRON
16, rue Étienne-Jules-Marey
06 28 23 75 52
des.gestalt@outlook.fr
desdemona-gestalt.fr/

Mme VENANCIO
12, avenue Ingrid-Bergman
07 81 64 38 30
svenancio.therapeute@gmail.com

RADIOLOGUE

Docteur TICHOUX
Docteur GHANNEM
Docteur MLIKA
Centre d'imagerie médicale
50, avenue Jean-Jaurès
imagerieboisdarcy@yahoo.fr
https://imagerie78.com/index.php/nos-centres/bois-darcy/

SAGE-FEMMES

Mme GOLETTO
Centre d'imagerie médicale
50, avenue Jean-Jaurès
07 83 29 64 80

M. RENAULT
Centre d'imagerie médicale
50, avenue Jean-Jaurès
06 41 81 73 43

SOINS À DOMICILE

ELIVIE (Isodialyse)
9, rue Réné-Clair
01 39 56 18 65
www.elivie.fr

VÉTÉRINAIRES

Clinique vétérinaire
Docteurs CAROZZA et DU MESNIL
52, avenue Jean-Jaurès
01 30 45 18 19
veto.boisdarcy@sevetys.fr
https://cliniques-veterinaires.sevetys.fr/ile-de-france/yvelines/bois-darcy/clinique-veterinaire-de-bois-darcy-sevetys-51

MALFAÇONS,
FISSURES OU
INFILTRATIONS ?

FLOOR X TECH CONSULTING
Cabinet d'expertise bâtiment
Expert de justice

Plus de 40 ans d'expérience
Plus de 2000 dossiers traités

- Expertise amiable
- Avis technique argumenté
- Assistance aux litiges

www.floorxtech-expertises.fr
contact@floorxtech.com
+33 6 36 20 04 36

Probité | Neutralité | Rigueur

Ent. Jean-Pierre
SOUSA

PLOMBERIE • CHAUFFAGE
Installation • Rénovation
Dépannage

4, rue Henri Barbusse
78390 Bois D'Arcy
Tél : 01 30 23 08 48
Fax : 01 30 23 94 64
Port : 06 60 97 11 84
JeanPierre.sousa@aliceadsl.fr

Petits-fils
SERVICES AUX GRANDS-PARENTS

L'aide
à domicile
sur-mesure

Réseau national d'aide à domicile
pour les personnes âgées

Aide à l'autonomie
Aide aux repas
Accompagnements
Aide ménagère

01 84 27 00 50
2 Rue de Marly le Roi
78150 Le Chesnay

petits-fils.com

SOINS HOLISTIQUES

AMINCISSEMENT

Mme LONGUÈVE
12, avenue Ingrid-Bergman
06 68 54 90 33
acupression78@gmail.com
acupression-minceur.com
Facebook: @valerie.longueve78

COACH CONSULTANTE

Mme DELETRE COACHING
26, rue Pierre Brasseur
06 20 60 19 47
karin.deletre@talent-o.fr
www.talent-o.fr

COACH SPORTIF INDÉPENDANT

Body4Spirit
M. Monaque, coach sportif à domicile et créateur d'événements sportifs.
06 45 80 10 71
body4spirit@gmail.com
www.body4spirit.fr

COACHING DE VIE

Mme LARDEAU
lesclesduquotidien@gmail.com
06 21 67 97 73
www.lesclesduquotidien.com

HYPNOTHÉRAPEUTES

Mme HULEUX
10, avenue Mozart
06 44 04 97 44
fanny.huleux@gmail.com
https://fannyhuleux.com

Mme KOSTADINOFF
19, allée des Sitelles
06 64 81 31 15
ckostadinoff@gmail.com
www.aucoeurdesoihypnose.com

Sophie MELAYE
19, av. P. Vaillant-Couturier
06 56 67 74 74
sophie.melaye@gmail.com
d'infos : https://www.sophiemelaye.fr/

CÉCILE Zen Thérapies
63, avenue Jean-Jaurès
07 65 71 21 74
cecilezenthérapies@gmail.com
www.cecilezentherapies.fr

KINÉSIOLOGUE QUANTIQUE

Mme TAVARES
13, rue Édouard-Branly
07 84 17 53 79

MAGNÉTISEUR - ÉNERGÉTICIEN

Mme BAROT
3, allée Louis-Gruel
barot.chrystelle@gmail.com
06 07 11 43 96
www.energie-soins.fr

Mme GAKOUÉ
4, allée des Myosotis
06 74 02 62 45
www.verslaccueildesoi.fr/accueil

M. MERLE
28, rue François-André Michaux
01 30 58 06 09
06 03 01 12 88

MASSAGES AYURVÉDIQUES

Florence Pinon, praticienne en Ayurveda
06 63 09 46 47
www.florencepinon-ayurveda.fr
florence.pinon78@gmail.com

NATUROPATHE ET PRATICIENNE REIKI

Mme CHALEIL
23, avenue Raymond-Falaize
06 87 54 74 42

Mme THOMASSET
12, avenue Ingrid-Bergman
07 52 07 19 34
naturodarcy@gmail.com

PRATICIENNE EN AYURVEDA

Florence PINON
4, avenue Marcel-Hirbec
06 63 09 46 47
florence.pinon78@gmail.com
www.florencepinon-ayurveda.fr

SOPHROLOGUE

Mme BOUZIANE
9, allée Louis-Gruel
06 13 25 25 24
lympid.sophro@gmail.com
https://www.lympid.fr/

Mme DESFORGES-HUMBERT
17, impasse Bernard-Blier
06 29 97 13 21
cjoseph91@yahoo.fr
https://sophro-relaxation.123siteweb.fr/

LAVABRE& LECAMME

Pompe à chaleur
Climatisation
Chauffage
Plomberie

INSTALLATION ET ENTRETIEN DE POMPES À CHARLEUR, CLIMATISATION ET VENTILATION.

- Pompes à chaleur
- Climatisation
- Chauffage
- Plomberie

14/1 ter, rue Maurice Jouet - 78340 Les Clayes-sous-Bois
seelavabrealain@wanadoo.fr
www.lavabrelecamme.com
01 30 56 10 50

ARTISAN PLOMBIER

Votre spécialiste en plomberie, électricité, serrurerie, vitrerie, chauffage

7J/7
Intervention dans l'heure

- Fuite d'eau
- WC
- Sanitaires
- Pannes électriques
- Bris de glace
- Ouvertures de porte
- Remplacement de serrurerie

Intervention dans l'heure à Bois d'Arcy
06 61 98 40 00

VOS COMMERCES

AGENCE DE VOYAGES

E.LECLERC VOYAGES
Centre Comercial E. Leclerc
11, avenue Jean-Jaurès
01 30 45 11 22
boisdarcy@leclercvoyages.com
www.leclercvoyages.com

AGENCE BANCAIRE

BNP PARIBAS
51, avenue Jean-Jaurès
01 30 07 13 00
www.bnpparibas.net

CAISSE D'ÉPARGNE D'ÎLE-DE-FRANCE
Galerie marchande E. Leclerc
11, avenue Jean-Jaurès
01 71 49 33 17
www.caisse-epargne.fr

CRÉDIT MUTUEL
60, avenue Jean-Jaurès
01 30 13 05 74
06168@creditmutuel.fr
www.creditmutuel.fr

LA BANQUE POSTALE
2, rue Alexandre-Turpault
36 31
www.labanquepostale.fr

LCL - LE CRÉDIT LYONNAIS
12, av. P. Vaillant-Couturier
01 30 85 97 11
16-18, avenue Arletty
01 30 05 19 30
www.lcl.fr

SOCIÉTÉ GÉNÉRALE
54 bis, avenue Jean-Jaurès
01 34 60 37 47
www.societegenerale.fr

AGENCES IMMOBILIÈRES

ARNAUD DE FINANCE IMMOBILIER
6, rue Simone-Signoret
06 70 30 11 88
a.definance@groupe-c2i.com
https://www.arnaud-de-finance.fr/

AXEL IMMOBILIER
1, rue Camélinat
01 30 58 25 35
axelimmo78@wanadoo.fr
www.axelimmo.com

HUMAN IMMOBILIER
7, avenue Arletty
01 72 87 56 16

GIUDICELLI PHILIPPE
3, rue Henri-Dunant

IAD IMMOBILIER :
https://www.iadfrance. fr

Mme DEMANGE
07 69 23 39 59

Mme GRARE
07 86 95 29 93

Mme BIHOREAU
06 76 80 12 07

Mme EL HOR
06 37 00 68 27

IMMO PLUS
42, avenue Jean-Jaurès
01 30 45 29 09
immoplus78.fr

L'ADRESSE IMMOBILIER
33, avenue Jean-Jaurès
01 34 60 43 43
https://www.ladresse. com/agence/l-adresse-bois-d-arcy/285

NESTENN
4 ter, avenue Arletty
01 30 07 10 40
stcyrlecole@avis-immobilier.com
www.immobilier-bois-d-arcy.nestenn.com

THOMAS GUEGUEN IMMO
15, rue Édouard-Branly
06 36 26 40 08
https://www.man-immo.pro/conseiller/thomas.gueguen,160

ANIMALERIE

ANIMALIS
11, avenue Jean-Jaurès
01 30 58 94 13
managerbda@animalis.fr
www.animalis.com

ASSURANCES

A2J Courtage
12 rue Auguste Renoir
06 36 46 95 95
contact@a2jcourtage.fr
www.a2jcourtage.fr

ALLIANZ
68, avenue Jean-Jaurès
01 34 60 26 80
www.allianz.fr

LA MÉDICALE
2, rue Georges-Méliès
01 30 07 05 80
Boisdarcy@lamedicale.fr
www.lamedicale.fr

LECADRE ASSURANCES
27, rue Romy-Schneider
06 71 74 01 82

AUTO-ÉCOLE

AUTO-ÉCOLE ARCISIENNE
59, av. P. Vaillant-Couturier
09 81 41 72 29 - 07 81 15 43 43
autoecole.arcisienne@gmail.com
www.autoecole-arcisienne.fr

BOIS D'ARCY AUTO-ÉCOLE
C.C. de la Petite Tremblaye 7, rue Maurice-Ravel
01 30 23 90 56
boisdarcyautoecole@free.fr
www.boisdarcy-autoecole.com

BIJOUTERIE

ATELIER BOUTIQUE R. CASTELLO
C.C. de la Petite Tremblaye
7, rue Maurice-Ravel
06 99 31 43 20
rcaste23@gmail.com
https://r-castello.com/

BIJOUTERIE CARADOR
Galerie marchande E. Leclerc
11, avenue Jean-Jaurès
01 30 58 58 32
carador.boisdarcy@orange.fr
www.bijouterie-carador.fr

LE MANÈGE À BIJOUX
(E.Leclerc)
Centre commercial E. Leclerc
11, avenue Jean-Jaurès
01 30 14 41 41
www.lemanegeabijoux.com

BOUCHERIE /CHARCUTERIE

ON NE VIT POINGT SANS SAUCISSON
5, impasse Louise-Brooks
06 23 29 40 42
Contactpoingt@gmail.com
facebook.com/
onnevitpoingtsanssaucisson

BOULANGERIE PÂTISSERIES

AU PAIN D'AUTREFOIS
33, av. P. Vaillant-Couturier
01 34 60 04 98
aupaindautrefois@gmail.com

BOULANGERIE GIRAUD
34, avenue Marcel-Hirbec
01 34 60 04 33
jean.michel.giraud93@orange.fr

MAÎTRE PIERRE
8, avenue Arletty
01 30 23 90 10
maitrepierre78@sfr.fr
https://heintz6.wixsite. com/
maitrepierre

PÂTISSERIES ET COMPAGNIES
C.C. de l'Église - rue Robespierre
07 69 31 08 61
patisseriesetcompagnies@
outlook.fr

BOUTIQUE D'OCCASIONS

E. LECLERC OCCASION
Centre commercial E. Leclerc
11, avenue Jean-Jaurès
01 30 14 41 41
www.e.leclerc

BRASSEUR ET VENTE DE BIÈRES ARTISANALES

O'CLOCK BREWING
3, avenue Georges Méliès
09 51 53 11 22
oclockbrewing@gmail.com

BRICOLAGE - PEINTURE

LEROY MERLIN
ZAC de la Croix-Bonnet
01 30 14 28 21
www.leroymerlin.fr

PEINTURES DE PARIS
40, avenue Jean-Jaurès
01 30 58 01 75
boisdarcy@peinturesdeparis.fr
www.peinturesdeparis.fr

CENTRES COMMERCIAUX

CENTRE COMMERCIAL DE LA CROIX-BONNET
Place F.-Truffaut
Magasin Franprix, Boulangerie, Restaurants, Coiffeur, Banque, Magasin de sport, Centre de santé

CENTRE COMMERCIAL DE L'ÉGLISE
Rue Robespierre
Boulangerie, Magasin Cocci, Coiffeur, Centre de santé, Restaurant rapide

CENTRE COMMERCIAL DE LA PETITE TREMBLAYE
Rue Maurice-Ravel
Pharmacie, Tatoueur, Centre d'affaires, Coiffeurs, Pompes funèbres, Centre de santé

CENTRE COMMERCIAL E. LECLERC
Avenue Jean-Jaurès
01 30 14 41 41
Dans la galerie : Fleuriste, Magasin E.Leclerc, Restaurants (sur place et à emporter), E.Leclerc Occasions, E.Leclerc Voyages, Horlogerie, Chocolaterie, E.Leclerc occasion, Banque, Parapharmacie, Coiffeur, Multimédia-téléphonie,

Bijouterie, Cordonnerie, Pressing, Décoration, Maroquinerie, Optique, Tabac-Journaux, Parfumerie, Pharmacie, Recyclage, Photomaton

À l'extérieur : Animalis, Intersport, E.Leclerc Auto, Lavage Auto, E.Leclerc Station-service, McDonald's, Autovision, Mondial PareBrise, E.Leclerc Location-auto, Bornes de recharges pour véhicules électriques

CHOCOLATERIE

JEFF DE BRUGES
Galerie Marchande E. Leclerc
11, avenue Jean-Jaurès
01 30 07 17 14
www.jeff-de-bruges.com

COIFFEURS

A HAIR CONCEPT BEAUTE
3, rue Robespierre
01 34 60 22 41
https://www.planity.com/a-hair-concept-beaute-78390-bois-darcy

ARCY TIF'S
35, avenue Jean-Jaurès
01 30 58 50 55

COIF ARCY
11, rue Maurice Ravel
07 53 61 70 73

STUDIO LOU
10, avenue Arletty
01 30 47 08 36

LE SALON
45, avenue Paul Vaillant-Couturier
09 83 83 25 02
delho175@gmail.com

NOMAD COIFFURE
Galerie marchande E. Leclerc
11, avenue Jean-Jaurès
01 30 58 44 93
https://nomadcoiffure.com/

PASSION'ELLE BY DORO.T COIFF
C.C. de la Petite Tremblaye
11, rue Maurice-Ravel
01 34 60 33 20 - 06 64 04 85 26
doro.tcoiff@gmail.com
www.passionellebydorotcoiff.kalendes.com

COIFFURE SOLEIL
Coiffure à domicile
07 56 92 89 99
contact@coiffuresoleil.com
www.coiffuresoleil.com

JOSÉ SEGUI
Coiffure à domicile
06 60 25 68 89

CONCESSIONNAIRE AUTOMOBILE

ARCY AUTOMOBILES SAS
56, avenue Jean-Jaurès
01 30 45 86 70
arcyautos@gmail.com
www.arcy-autos.fr

CLICK AUTO EXPORT
15, rue Maurice-Ravel
09 70 46 05 90
www.clickautoexport.fr

GARAGE DE L'AUTOROUTE
Concessionnaire Citroën
2, avenue Jean-Jaurès
01 34 60 04 35
garage.autoroute@wanadoo.fr
reseau.citroen.fr

SUNSET DRIVE
2, rue Charlie-Chaplin
07 66 76 28 75
contact@sunset-drive.com
www.sunset-drive.com

CORDONNERIE SERRURERIE

CORDONNIERS RÉUNIS
Galerie marchande E. Leclerc
11, avenue Jean-Jaurès
01 30 45 42 43

DÉCORATION

ARCY HOME
Centre commercial E. Leclerc
11, avenue Jean-Jaurès
01 30 14 41 41

FLEURISTE

ORCHIS
Galerie marchande E. Leclerc
11, avenue Jean-Jaurès
01 34 60 32 86
orchis@orange.fr
www.orchisfleurs.fr

GARAGISTE, ENTRETIEN, ÉQUIPEMENT, CONTRÔLE

E.LECLERC CENTRE AUTO
Centre commercial E. Leclerc
11, avenue Jean-Jaurès
01 30 14 41 66
www.auto.leclerc

ARCY AUTO
56, avenue Jean-Jaurès
01 30 45 86 70
arcyautos@gmail.com
www.arcy-autos.fr

AS AUTO SÉCURITÉ
Contrôle Technique
3, avenue Georges-Méliès
01 39 42 96 32
amcct@orange.fr
www.autosecurite.com

AUTOVISION
Contrôle Technique
11, avenue Jean-Jaurès
01 34 60 60 55
boisdarcy@tesasecurite.fr
www.autovision-boisdarcy.com

BY AUTOS
1, place de la Tremblaye
01 30 58 43 15
contact@byautos.com

CARMELEON
1A, rue Georges-Méliès
0 800 00 24 77
serviceclients@carmeleon.fr
www.carmeleon.fr

DENTMASTER
1, rue Georges-Méliès
01 30 07 10 20
contact@dentmaster.fr
www.dentmaster.fr

DENT WIZARD
1, rue Georges-Méliès
0 800 08 00 14
www.dentwizard.fr

GARAGE DE L'AUTOROUTE
2, avenue Jean-Jaurès
01 34 60 04 35
garage.autoroute@wanadoo.fr
reseau.citroen.fr

LECLERC AUTO
11, avenue Jean-Jaurès
01 30 14 41 66
www.e.leclerc/mag/ e-leclerc-bois

MANIAC AUTO DETAILING CENTER
3, rue Charlie-Chaplin
07 67 27 90 94
www.maniac- autodetailing.fr

MONDIAL PARE-BRISE
11, avenue Jean-Jaurès
01 85 40 04 03
www.mondialparebrise.fr

PCM
86, avenue Jean-Jaurès
01 30 58 98 00

QG MOTORS
86, avenue Jean-Jaurès
07 81 37 30 16

SPEEDY
41 bis, avenue Paul Vaillant-Couturier
01 34 60 05 37
centres-auto.speedy.fr

ZELYTS
1 ter, rue Georges-Méliès
01 86 22 07 66
www.zelyts.com

HORLOGER

PIL VITE
11, avenue Jean-Jaurès
01 30 23 95 93
horlogerie78@gmail.com

HÔTEL - RÉSIDENCE

APPART'CITY
2 A, avenue Georges-Méliès
01 39 48 14 40
versailles-boisdarcy@appartcity.com
www.appartcity.com

B&B HOTEL * BOIS D'ARCY**
ZAC de la Croix-Bonnet
1 bis, avenue Fritz-Lang
0 892 23 37 60 (0,35 €/min)
bb_4663@hotelbb.com
www.hotelbb.com

HYPERMARCHÉS - SUPERMARCHÉS - SURGELÉS

COCCIMARKET
Centre Cial de l'Église
Rue Robespierre
01 72 56 57 04
coccimarket.darcy@gmail.com
www.coccinelle.fr

E. LECLERC
Centre Cial E. Leclerc
11, avenue Jean-Jaurès
01 30 14 41 41
www.e.leclerc

E. LECLERC DRIVE
ZAC de la Croix-Bonnet
rue Georges-Meliès
01 30 45 20 40
www.leclercdrive.fr

FRANPRIX
C. Cial de la Croix-Bonnet
8, avenue Arletty
01 34 60 58 62
www.franprix.fr

LIDL
C. Cial La Croix-Blanche
Rue René-Laennec
0 800 90 03 43
www.lidl.fr

PICARD SURGELÉS
31, avenue Jean-Jaurès
01 30 58 09 55
d'infos : www.picard.fr

INSTITUT DE BEAUTÉ

ATELIER NESSA
9, rue Paul-Gauguin
07 71 12 75 34
Atelier.nessa78@gmail.com

BIEN ÊTRE AU BOUT DES DOIGTS
1, rue Georges-Bizet
06 59 05 09 94
lebienetreauboutdesdoigts@gmail.com

BODY MINUTE/ NAIL MINUTE
30, avenue Jean-Jaurès
01 34 60 39 63
nayel78@free.fr
www.bodyminute.com

ESPACE BEAUTÉ THALGO
2A, rue Camélinat
01 70 42 63 32
sophro992@gmail.com
www.espacebeautethalgo.fr

ESPRIT ZEN
43, avenue Paul Vaillant-Couturier
06 83 43 87 66
he.perrier@gmail.com

NAILITUDE
22, rue Jacques-Tati
07 66 14 24 42
nailitude@outlook.fr

NOÉMIE ESTHÉTIQUE
Institut de beauté
66, avenue Jean-Jaurès
06 65 18 56 46
noemieesthetique78@gmail.com
www.noemie-esthetique.fr

PARENTHÈSE BEAUTÉ
Institut de Beauté
3, rue Maurice-Ravel
C.C. de la Petite Tremblaye
07 70 25 83 78
parenthesebeaute78@gmail.com
www.parenthese-beaute.fr

VERITANAILS BEAUTY
Avenue Paul Vaillant-Couturier
06 89 95 54 94
veritanailsbeauty@gmail.com

LAVERIE - PRESSING

ARCY LAVERIE
1, rue Georges-Méliès
01 30 23 93 44

LAVERIE LIBRE-SERVICE
33, avenue Jean-Jaurès
06 20 26 52 90
contact@laverie-boisdarcy78.fr

MIC PRESS PRESSING
Centre Cial E. Leclerc
9, avenue Jean-Jaurès
01 34 60 33 12

LOCATION DE VÉHICULES

ADA (ARCISIENNE DE LOCATION)
59, avenue Paul Vaillant-Couturier
01 30 07 01 33
adaboisdarcy@gmail.com
www.321ada.com

E. LECLERC LOCATION
Centre Cial E. Leclerc
11, avenue Jean-Jaurès
01 34 60 15 30
www.location.leclerc

MARCHÉ

Place de l'église
Mercredis et dimanches matins
01 30 45 83 14
developpementeconomique@boisdarcy.fr

MAROQUINERIE

ARCY CUIR
Centre Cial E. Leclerc
11, avenue Jean-Jaurès
01 34 60 36 08
arcy.cuir@orange.fr

LB MAROQUINERIE
40, rue Clément-Ader
01 34 60 36 08 - 06 67 29 62 84
lbmaroquinerie@gmail.com
www.lbmaroquinerie.com

NOTAIRE

OFFICE NOTARIAL DE BOIS D'ARCY
Maître Nicolas WESTEEL
Maître Claire DELAUNAY
3, avenue Arletty
01 78 90 51 54
nicolas.westeel@paris.notaires.fr
www.onba-boisdarcy.notaires.fr

PARFUMERIE

NOCIBÉ
Galerie marchande E. Leclerc
11, avenue Jean Jaurès
01 34 60 02 21
www.nocibe.fr

POMPES FUNÈBRES

DELIONNET
5, rue Maurice-Ravel
01 30 85 02 92
pf.delionnet@hotmail.com

RESTAURANTS - CAFÉS - BARS

E.LECLERC CAFE-BISTROT
Centre Cial E. Leclerc
11, avenue Jean-Jaurès
01 30 14 41 41

HIROSAKI
4, avenue Arletty
01 30 47 64 85
wuadelaide@outlook.com
www.hirosaki.fr

MAMY BREIZH
2, avenue Arletty
01 84 73 05 27
mamybreizh-boisdarcy.fr

LA FOURCHETTE D'ARCY
(E. Leclerc)
Centre Cial E. Leclerc
11, avenue Jean-Jaurès
01 34 60 13 73

LA PERLA
50, avenue Jean-Jaurès
01 30 58 12 86
www.instagram/laperla_pizzeria/

LA PLAGE BRETONNE
84, avenue Jean-Jaurès
01 34 60 18 44
www.laplagebretonne78.fr

LE BOIS D'ARCY
52, avenue Paul Vaillant-Couturier
01 30 58 99 96
www.facebook.com/leboisdarcy

LE RELAIS D'ARCY
6, avenue Jean-Jaurès
01 30 45 21 30

LE SO
1, avenue Arletty
01 72 67 75 08
sobda78@gmail.com
www.leso.fr

MC DONALD'S
27, avenue Jean-Jaurès
01 30 47 75 29
www.mcdonalds.fr

PIZZERIA GUST'O
9, avenue Arletty
01 30 52 75 38
www.restaurantgusto.fr

SPEED ZAP BURGER
C.C. de l'Église
rue Robespierre
09 87 51 51 49
www.speed-zap.business.site

SUSHI BAR
2B, rue Georges-Méliès
01 30 45 41 84
www.sushibar78.com

SUSHI GO
42, avenue Jean-Jaurès
01 30 23 05 12
www.sushigo.fr

RESTAURATION À EMPORTER

CHEZ JEFF
Tous les vendredis de 19h à 21h
Parking du Marché
06 59 56 46 33
chezjeff.foodtruck@gmail.com
https://chez-jeff-foodtruck.eatbu.com/

BISTRO TO GOO
Distributeurs de plats à emporter
2, rue Georges-Méliès – Bât. B
07 64 15 69 90
miam@bistrotogoo.com
www.bistrogoo.com

LA FOURCHETTE D'ARCY
(E.Leclerc)
Centre Cial E. Leclerc
11, avenue Jean-Jaurès
01 34 60 13 73

LE ROI TACOS
50, avenue Jean-Jaurès
01 30 58 35 14

MADE. BURGER AND MORE
2A, rue Georges-Méliès
Face à l'Appart'City
www.madeburger.com

MAYAGO KIOSQUE
Rue Georges-Méliès
Parking de l'Appart'Hôtel

VEGAN ESCAPE
16, av. Paul Vaillant-Couturier
06 35 54 93 90
www.veganescape.fr

SALLE DE SPORT

AIRTIME TRAINING
2, rue Charlie-Chaplin
06 18 74 15 88
www.airtime-training.fr
Instagram : @airtime_training

STATIONS DE LAVAGE AUTOMOBILE

ARCY LAVAGE
1 bis, rue Georges-Méliès
01 30 23 93 44
arcy.lavage@gmail.com
www.arcylavage.site-solocal.com

IMO CAR WASH
11, avenue Jean-Jaurès
01 30 14 41 41
www.imocarwash.com

STATIONS SERVICES

ACCESS TOTAL ÉNERGIES
41 bis, av. Paul Vaillant-Couturier
01 34 60 05 37

E.LECLERC STATION-SERVICE
Centre Commercial E. Leclerc
11, avenue Jean-Jaurès
01 30 14 41 41
www.e.leclerc

STATION TOTAL ÉNERGIES
RN 12 - route de Dreux
01 34 60 05 60

TABAC – PRESSE – CIGARETTE ELECTRONIQUE

LE BOIS D'ARCY
52, av. Paul Vaillant-Couturier
01 30 58 99 96

L'ÉCLAIR D'ARCY
Galerie marchande E. Leclerc
11, avenue Jean-Jaurès
01 34 60 45 34

TABAC - PRESSE PUCNIK
43, avenue Santos-Dumont
01 34 60 34 33

TATOUEUR

MINE À TATOUAGE
C.C. de la Petite Tremblaye
13, rue Maurice Ravel
minatatouage78@gmail.com

TAXIS

YOUCEF LARBAOUI
ADS1
06 85 58 67 99

TÉLÉPHONIE-MULTIMÉDIA

E. LECLERC ARCY TECH
Centre Cial E. Leclerc
11, avenue Jean-Jaurès
09 06 47 72 17

THÉ ET ACCESSOIRES

LUPICIA
5 bis, rue Georges-Méliès
01 84 17 66 83
contact@lupicia.fr
www.lupicia.fr

GINGER & FLO
Infusions et épices biologiques et artisanales
06 63 09 46 47
florence.pinon78@gmail.com
www.florencepinon-ayurveda.fr

TOILETTAGE ANIMAUX

TRUCK DE POIL
Parking du Complexe Sportif Charles-Simon
06 03 08 45 24
fleurydelphine.rj@gmail.com

VÊTEMENTS, MODE ET ACCESSOIRES

BY NESS CREATION
23, rue Hoche
06 10 67 27 58
bynesscreation@gmail.com
https://www.facebook.com/bynesscreation/?locale=fr_FR

ENDURANCE SHOP
3, rue Fritz-Lang
01 30 47 79 69
boisdarcy@enduranceshop.com
www.enduranceshop.com

INTERSPORT
13, avenue Jean-Jaurès
01 30 07 15 00
dm.boisdarcy@reseau-intersport.fr
www.intersport.fr

VINS

LE VIN PASSION
06 12 05 23 83
bertrand.haas@free.fr

HALLE DU MARCHÉ

Afin de redynamiser son marché et de renforcer l'attractivité du bourg de l'église, la Ville de Bois-d'Arcy a réalisé une nouvelle halle moderne et fonctionnelle au cœur du quartier. Ce nouvel équipement comprend un parking de 26 places ainsi qu'une salle polyvalente destinée à accueillir des ateliers, animations et événements organisés par les associations locales et les services municipaux. La halle a été officiellement inaugurée le dimanche 18 janvier 2026.

Horaires d'ouverture

- Mercredi : de 8 h à 13 h 30
- Dimanche : de 8 h à 13 h 30

Les commerçants de la halle du marché

La halle accueille une offre variée de produits frais, artisanaux et de proximité :

Les Frères Primeurs – *fruits et légumes de saison*
Délices Volailles – *volailler et plats cuisinés*
Fromage des Délices – *fromages de terroir et spécialités fermières*
Le Fumoir Oréen – *charcuterie et traiteur artisanal*
Merveilles de Janour – *olives, fruits secs, tapenades et spécialités méditerranéennes*
Petites Plantes – *fleurs et végétaux*
Les P'tites Dames de Paname – *vêtements et accessoires de mode*
Thai Home Made by Lawan – *cuisine thaïlandaise maison*
SiP Coffee Truck – *cafés et boissons gourmandes*
La Poissonnerie – *poissons et produits de la mer*

Des artisans et producteurs invités complètent régulièrement l'offre commerciale, tandis que plusieurs food-trucks sont présents les midis en semaine pour proposer pizzas, crêpes et spécialités du monde.

Un quartier en pleine transformation

L'ouverture de la nouvelle halle s'inscrit dans le vaste programme de réaménagement du bourg de l'église. Après la création de la crèche Rosa-Bonheur et de son Relais Petite Enfance, puis la rénovation des espaces publics du secteur, ce nouvel équipement contribue à renforcer l'attractivité et la convivialité du cœur de ville. Véritable lieu de rencontre et de proximité, la halle du marché participe aujourd'hui au dynamisme commercial et à la qualité de vie des Arcisiens.

Épicerie solidaire

L'épicerie solidaire ÉpiCœur est un dispositif porté par l'association Le Lien, en partenariat avec la Ville de Bois d'Arcy, le CCAS et l'ANDES (Association Nationale des Épiceries Solidaires). Installée au cœur de la nouvelle halle du marché, place de l'Église, elle constitue un véritable lieu de solidarité et de proximité, pleinement intégré à ce nouvel espace de vie et d'animation du centre-ville

CONTACT
developpementeconomique@boisdarcy.fr / 01 30 45 83 14

ENTREPRISES

ADMINISTRATION - SECRÉTARIAT

MRK ASSISTANCE
06 27 35 11 85
contact@mrk-assistance.com
www.mrk-assistante.com

SOCIÉTÉ A.D.S
15, rue Maurice-Ravel
01 30 58 31 98
secretariatads@orange.fr

SIMPLIFY
2, rue Georges-Méliès - Bât C
01 30 43 22 77
contact@simplify.fr
www.simplify.fr

ARCHITECTE / ARCHITECTE D'INTÉRIEUR

LILY CREATION HOME DESIGN
12, rue Jacques-Tati
06 40 32 01 75
lilycreation.homedesign@gmail.com
lilycreation-homedesign.fr

SQYLAB'
9, avenue Arletty
06 59 09 64 43
hello@sqy-lab.com
https://sqy-lab.com/architecte-interieur-yvelines/

AUDIOVISUEL - MUSIQUE

DARELITE 52
7 bis, rue Hoche
09 50 22 04 59
www.darelite52.com

M. MALLARD
10, allée Greta-Garbo
01 30 47 54 62
www.sonelec-musique.com

STUDIO HENOSIS
06 10 02 66 31
contact@studiohenosis.com
www.studiohenosis.com

SYCOMORE VOX FRANCE
5, rue Charlie-Chaplin
01 70 42 62 39
www.sycomore.eu

AVOCAT

MAÎTRE CÉLINE LOUDET
2, rue Georges-Méliès
01 43 27 54 29
cl@loudet-avocat.immo
https://loudet-avocat.immo/

BUREAU D'ÉTUDE INFORMATIQUE, NUMÉRIQUE

ACNS
2, rue Georges-Méliès
01 64 98 27 50
jh@acns.fr
www.acns.online

JPK
Conseil et formation en exploitation de données
DataSmart
11 allée des Colverts
06 34 35 23 60
jpkienner@jpkcf.fr

EXPEMB
2, rue Georges-Méliès - Bât B
01 77 04 80 35 - 06 73 98 09 99
jc.rerat@texpemb.com
www.expemb.com

BUREAU D'ÉTUDE INGÉNIERIE

TWIN SERVICES
2, rue Georges-Méliès - Bât C
01 47 82 14 26
contact@twin.fr
www.twin-group.eu

ATI ENVIRONNEMENT
9, rue René-Clair
01 34 60 60 20
info@ati-env.com
www.ati-environnement.fr/

I SMART DESIGN
2, rue Georges-Méliès
06 03 36 68 29
contact@i-smartdesign.com
www.i-smartdesign.com

COROTEC
2, rue Georges-Méliès - Bât D
06 12 96 49 06
contact@corotec.fr
www.corotec.fr

AVANTIS TECHNOLOGIE
2, rue Charlie-Chaplin
07 81 03 00 75
www.avanti-group.com

PRYAM CONSULTING
2, rue Georges-Méliès - Bât D
01 30 07 79 85
pryam@pryamconsulting.fr
www.pryamconsulting.fr

CABINET COMPTABLE

AREA CONSEIL
2, rue Georges-Méliès
01 30 64 51 15
fabrice.rakatondravelo@area-audit.com
www.areas-audit.com

CGID
2, rue Georges-Méliès - Bât B
01 81 88 98 00
cgid@cgid.fr
www.cgid.fr

PONCET CYRIL
3, rue Clément-Ader
01 30 58 53 64

CENTRE DE TRI

LA POSTE - LA PIC
13, rue Abel-Gance
36 31

COLIPOSTE
1, rue Orson-Welles
01 30 23 41 20

CONSEIL ET COACHING – GESTION, AFFAIRES

SV CONSEIL
35, rue du Chemin Vert
09 83 36 78 84

SERCOGES
64, avenue Raymond-Falaize
07 60 30 01 03
p.lariviere@sercoges.fr

FIJUS PATRIMOINE
2, rue Georges Méliès - Bât B
01 34 60 55 02
patrick.lemignon@wanadoo.fr

LOXO PATRIMOINE
2, rue Georges-Méliès
01 30 85 08 98

ATMOSPHÈRES
20, rue Georges-Méliès
01 61 37 39 39
contact@atmospheres.tm.fr
www.atmospheres.fr

CONSULTANT PATRIMOINE

SYLVIE GOMES
06 45 27 63 16
sylvie.gomes@gmail.com

COORDINATION TRAVAUX

COORDINATION ÎLE-DE-FRANCE
35, avenue du Chemin Vert
01 34 60 90 83 - 07 85 89 19 48
coordif@wanadoo.fr

CONSEIL INFORMATIQUE

STUDIOGRAPHY
2, rue Georges-Méliès
01 61 37 31 13
www.studiography.com

AXUPTEAM
2, rue Georges-Méliès
i.dehaene@exemp.com

FRV SENSE
2, rue Georges-Méliès
01 30 07 27 90
contact@frv-sense.fr
d'infos : www.frv-sense.fr

M. BAUMGARTEN
1, rue Jacques-Cartier
01 84 73 09 55 - 06 50 73 05 93
gbaumgarten@pratimedia.com
www.monassistantnumerique.com

DÉMENAGEMENT

SOCIÉTÉ ADP
10, rue Jacques-Tati
06 12 64 19 78
adpprestation@orange.fr

DESIGN AUTOMOBILE

LC DESIGN. INTERNATIONAL
2, rue Georges-Méliès - Bât A
06 81 68 81 31
l.pommelet@lcdesign-international.com
www.lcdesign-international.com

DISTRIBUTION JOURNAUX ET IMPRIMÉS

MEDDLE
61, rue Hoche
01 30 85 00 25
patrice.delettre@orange.fr

SDVP PROXIMY - LE PARISIEN
3, rue Georges Méliès
01 30 43 19 74
boisdarcy@proximy.fr

ÉDITION

CERES
2, rue Georges-Méliès - Bât A
01 39 42 91 86
www.ceres-formalites.fr

ÉLECTROMÉNAGER

THERMOMIX
9, rue René Clair
www.evenement/vorkwerk.fr

ENTRETIEN D'ESPACES

OLIVIER N'GUYEN KIM
Entretien de sépultures
07 71 20 96 08
Ongk.sepulture@gmail.com

ÉVÉNEMENTIEL

ALTERNATIVES
20, rue Georges-Méliès
01 61 37 39 39
contact@agence-alternatives.fr

PLANÈTE BLEUE
5 bis, rue Georges-Méliès
01 30 45 53 30
contact@planetebleue.fr
www.planetebleue.fr

SANDY DECO
41, rue du Bois
06 21 67 37 88
https://www.sandydeco.com/

FABRICANT INDUSTRIEL

ASL FRANCE (GROUPE ALAPONT)
1, rue Georges-Méliès
01 30 47 60 19
info@aslfrancesas.fr
www.aslfrancesas.fr

CARMAT
Parc Méliès III –
9, rue René-Clair
01 30 52 83 99
https://www.carmatsa.com/

SOGEDEX ACCESSOIRES
Parc Méliès III - Bât E2
9, Rue René Clair
01 30 68 66 00
contact@sogedex.com
www.sogedex- accessories.com

H2 PHARMA
21, rue Jacques-Tati
01 30 47 84 70
www.h2pharma.com

VERRE INSTALLATION TECHNIQUES ADAPTÉES (VITA)
3, rue Charlie-Chaplin - Bloc C2
06 64 98 92 18

FORMATION

M. GIRAUDO
06 33 33 45 91
jfgiraudo@gmail.com

NISSAN ACADEMY - CENTRE DE FORMATION
6, rue Charlie-Chaplin
0 805 11 22 33
www.nissan.fr

TANIA DE MATOS
06 09 54 14 15
taniadematos78@gmail.com

CEC CONSEIL
5, rue Charlie-Chaplin
09 81 62 88 22
cecconseil@cecconseil.com
www.cecconseil.com

ELA ACADEMY
2, rue Georges-Méliès - Bât B
06 19 34 34 51
contact@ela-academy.fr
www.ela-academy.fr

CAB FORMATION
9, rue René-Clair
01 76 44 02 40
contact@cab_formations.fr
www.cab-formations.fr

ESSENZO
Accompagnement en gestion des ressources humaines
06 73 24 34 66
jessica.samson@essenzo.fr

GARDE MEUBLE

BIEN SÛR
9, rue René Clair - Bât E
01 85 40 00 78
www.biensur.co

IMPRIMERIE

ARCY REPRO
2, rue Georges-Méliès
01 30 45 22 74
arcy.repro@orange.fr
www.aby-78.com

INTERFACE PRINTING CORPORATE
2, rue Georges-Méliès
01 34 60 55 12
contact@interfaceprinting.com
www.interfaceprinting.com

INFOGRAPHISTE - WEB DESIGNER

JENNIFER.C
8, rue Baragué
07 63 92 40 55
jennifer.croce555@gmail.com
www.jennifer-c-webmaster.com

MEDIAPROX
ZAC de la Croix-Bonnet
1, rue la Bruyère
01 80 85 00 22
info@mediaprox.com
mediaprox.com

INFINY DESIGN
25, rue Jean-Gabin
06 32 75 71 44
contact@infiny-design.com
https://infiny-design.com/

INFRASTRUCTURE RÉSEAU INFORMATIQUE

FCS FIBER CABLING SERVICES
8, rue Abel Gance
01 30 79 94 20
michel.correia@fibercablingservices.com
www.fibercablingservices.com

O+M
2, rue Georges-Méliès
06 67 97 87 70
contact@oplusm.fr
www.oplusm.fr

LOGISTIQUE E-COMMERCE

SALESUPPLY
2, rue Georges-Méliès - Bât D
01 79 97 90 98
info@salesupply.fr
https://www.salesupply.fr/

MAINTENANCE ET ENTRETIEN

BOUYGUES ENERGIES & SERVICES
9, rue René Clair - Bât H

DKB SERVICE (SARL SERVERO)
9, rue René Clair
01 30 58 95 39
dkbservice.suivi@gmail.com
dkbservice.fr

MATÉRIEL POUR BTP ET INDUSTRIES

CD SUD
16, rue Georges-Méliès
04 13 94 34 76
https://www.cd-sud.com/

PROFILPAS
22, rue Georges-Méliès
01 30 47 05 68
info@profilpas.fr
www.profilpas.com

SCHÄFER & PETERS FRANCE
3, rue Charlie-Chaplin
01 70 42 83 30
info@schafer-peters.fr
www.schafer-peters.fr

MATÉRIEL INFORMATIQUE ET ÉLECTRONIQUE

EVERLAN
2, rue Georges-Méliès
01 30 50 50 00
contact@everlan.fr
www.everlan.fr

R&M – TECNOSTEEL
9, rue René-Clair
01 39 30 59 00

SEBA COMPONENTS
68, avenue Jean-Jaurès
01 34 98 02 33
sales@sebacomp.com
www.sebacomp.com

GLOBAL SOLUTIONS
2, rue Georges Méliès
01 30 85 00 39

TECH TRAINING
20, rue Georges Méliès
01 34 52 39 20
info@techtraining.fr
www.techtraining.fr

MATÉRIEL LAVERIE

LGB
5A, rue Charlie-Chaplin
01 61 78 83 32
contact@bg-buanderie.fr
www.laverie-pro.fr

MATÉRIEL ET OUTILLAGE

HILTI
7, rue René-Clair
01 30 45 04 92 - 0 825 01 05 05
www.hilti.fr

MATÉRIEL MÉDICAL

LA PLATEFORME MÉDICALE
9, rue René-Clair
01 30 69 02 01

MEDIPRESTO
18, rue Georges-Méliès
09 64 43 44 75
contact@medipresto.com
www.medipresto.com

MÉDIA

LA FABRIQUE - FRANCE TV
6, rue Charlie-Chaplin

NETTOYAGE DES LOCAUX

CŒUR DE FRANCE
15, rue Maurice-Ravel
01 30 58 31 98 - 06 16 53 67 87
cœur.de.france@wanadoo.fr
www.coeurdefrance-nettoyage.fr

EUROGENET
4, rue de la Paix
01 30 58 06 11 - 06 08 50 22 72
contact@eurogenet.fr
www.eurogenet.fr

HYGIÈNE HABITAT SEINE OUEST
5, rue Charlie-Chaplin
01 39 48 14 16

GDS PROPRETÉ
2, rue Georges-Méliès
06 24 97 23 73

STOP CAFARD
1, rue Raymond-Lefévre
01 40 60 08 18

PHOTO - VIDEO

DAYLIGHT SEQUENCES
6, rue Eugène Delacroix
06 37 14 90 15
www.daylightsequences.com
www.daylightsequences.com

THOMA'S PROD
33, avenue Jean-Jaurès
06 75 02 94 53
www.thomasprod.net

EY - EDDIE YOUNG
2, rue Georges-Méliès - Bât B
06 12 96 49 06
ey@eddieyoung.fr

MS VISUALS
2, rue Georges-Méliès
07 82 23 93 64
msvisuals.myportfolie.com

PLATEFORME DE DISTRIBUTION

OFFIPRO SDV
9, rue René-Clair – Bat D

APPROFORUM
5, rue Georges-Méliès

PUBLICITÉ

PIXIGRAM
18, rue Georges-Méliès
01 30 66 37 51
cleroy@pixigram.com
www.pixigram.com

RECYCLAGE ET TRAITEMENT DES DÉCHETS

PAPREC TECHNIQUES
16, rue Georges-Méliès
01 30 52 59 17
www.paprec.com

SÉCURITÉ PRIVÉE

ÉLITE SÉCURITÉ PRIVÉE
43, rue Jean-Gabin
06 51 30 46 55
contact@elitesecuriteprivee.com
www.elitesecuriteprivee.org

SECURINETT
1 bis, rue Camélinat
01 30 51 04 09

SÉCURITÉ INCENDIE

AASI
5, rue Charlie-Chaplin
01 30 58 96 06
contact@aasi.fr
www.aasi.fr

SÉCURITÉ GAZ

TMD SECURITE
2, rue Georges-Méliès
tmdsecurite@hotmail.com
www.tmdsecurite.fr

TRADUCTION

ALAS TRADUCTION
20, rue Pierre-Brasseur
01 30 43 62 02
devistraduction@orange.fr
www.alastraduction.com

TRANSPORT

TRANSPORTS BUHOT
2, rue Georges-Méliès - Bât D
01 34 52 25 00
transports-buhot@wanadoo.fr

STEL STJ (TRANSPORTS JOLY)
4, rue Charlie-Chaplin
01 34 60 68 65
stel.joly@wanadoo.fr

BMT TRANSPORT
2, square Calmette et Guérin
06 22 70 63 51

PROFESSIONNELS DU BÂTIMENT

COUVREURS – ZINGUEURS

ARTISAN COUVREUR CHEVALIER
8, avenue Jean-Jaurès
07 86 33 80 27
toiture-78-yvelines.fr

ARCY COUVERTURE
2, allée de Picardie
06 62 14 48 66
jacquetmarc@neuf.fr
www.arcycouverture.com

COUVREUR DEBARD
12, avenue Raymond-Falaize
06 24 23 62 56
debard-artisan-en- couverture.
business.site

ARTISAN COUVREUR R. DIDIER
15, rue Maurice-Ravel
06 12 66 07 31 – 07 80 53 27 06
www.couvreur-78-artisan.fr

JR COUVREUR 78
10, rue du Square
06 10 97 97 53

MAITRISE TOIT
2, place Sacha-Guitry
06 82 84 45 89
www.maitrisetoit.com

MARQUET COUVERTURE
34, rue Jean-Casale
06 46 42 26 55

NBL RÉNOVATION
52, rue Gabriel-Péri
09 73 73 20 22
nbl.renovation@gmail.com
www.nbl-renovation-78.fr

NL COUVREUR
26, avenue Raymond-Falaize
06 67 93 40 54
www.nl-couvreur.fr

VILETTE D COUVERTURE
2, rue Georges-Méliès
06 25 97 81 21
vilettecouvreur@gmail.com
www.vilettedcouverture.fr

WN COUVERTURE
2, rue Georges-Méliès
06 16 25 38 71
www.wncouverture78.fr

ÉLECTRICIENS

AMELEC
70 bis, avenue Jean-Jaurès
07 70 40 86 81
amelec78@gmail.com

AU SERVICE DES AUTRES
16, rue Hoche
01 30 45 47 32
remi.marielouise@gmail.com
www.auservicedesautres.fr

BEN JABRA ELECTRICITÉ
9, rue Saint-Gilles
07 83 12 80 80
www.benjabra-electricite.fr

GUNEYLEC
3, rue Hoche
01 79 75 56 65
contact@guneylec.fr
d'infos : www.guneylec.com

ISOLATION

EBS ISOLATION
5, rue Georges-Méliès
01 85 19 00 21
www.ebs-isolation.fr

PM ISOLATION RÉNOVATION
15, rue Maurice-Ravel
06 32 46 05 41

MAÇONS - BTP

AMS BATI
20 rue du Vieux Bois d'Arcy
01 30 51 29 15
amsbati@hotmail.cfr

GIROBAT
50, rue Alexandre-Turpault
07 62 94 91 30

AGN CONSTRUCTION
5, rue Charlie-Chaplin
01 30 24 64 81

DARCY BAT
45, rue Mansart
06 78 99 38 34

ENTREPRISE LAURENT GAUTIER
2, allée des Fauvettes
01 34 60 06 16 - 06 03 55 20 17
lc.gautier@wanadoo.fr
www.laurentgautier.fr

VILLAPART
43, rue du Chemin Vert
06 22 14 00 74
villappart.renovation@gmail.com
https://villappart-renovation.fr/

MENUISERIE – SERRURERIE – FENÊTRE

ARCY MENUISERIE DÉCORATION
1 bis, rue Georges-Méliès
01 34 60 06 43 - 06 09 17 60 01
arcy.menuiserie@wanadoo.fr
www.arcy-menuiserie-decoration.fr

ARTS ET FENÊTRES
9, rue Georges-Méliès
01 30 49 14 46
info@artetfenetresiso.fr
artetfenetresiso.fr

BOCKLIP
9, rue René-Clair
01 85 40 15 96 - 01 73 28 02 40
diane@bocklip.com
www.bocklip.com

FABRICANT PRO
2, rue Charlie-Chaplin
06 84 41 37 17

HABITAT RENOV'-OUVERTURES
28, avenue Jean-Jaurès
01 30 45 52 51
contact@habitatrenov-ouvertures.fr
www.habitat-renov-ouvertures.com

PORTAILS YVELINOIS
Parc Méliès - 3, rue René-Clair
01 30 80 51 05
www.les-portails- yvelinois.fr

SODIVITRAGE
2, rue Georges-Méliès - Bât B
01 30 50 11 99
commercial@sodivitrage.fr
www.sodivitrage.fr

VALEAN MARIUS VDM
3, rue Sainte-Catherine
06 63 96 21 13
contact@vdm-menuiserie.fr
www.vdm-menuiserie.fr

MULTISERVICES

ALBIZIA PRO
12, rue Baragué
06 68 09 15 62
contact@albiziaservice.fr
www.albiziaservices.fr

AVS 78 MULTI-SERVICES
13, rue Le Nôtre
06 16 84 08 48 - 01 30 62 89 95
a.v.s-ck@hotmail.fr

EUROGENET
4, rue de la Paix
01 30 58 06 11 - 06 08 50 22 72
contact@eurogenet.fr
www.eurogenet.fr

HELP CONFORT
35, rue du Chemin Vert
06 23 23 01 21
versailles@helpconfort.com
https://www.helpconfort.com/agency/120-help-confort-versailles

MF SERVICES
3, rue Sainte-Catherine
07 60 25 09 49
Mf-s@outlook.fr
https://www.facebook.com/profile.php?id=61557110797720

GESTION DE LITIGES BTP

FLOOR X TECH CONSULTING
17 bis, rue Baudin
06 36 20 24 36
contact@floorxtech.com

PAYSAGISTES – ÉLAGUEURS

A2J
15, rue Maurice-Ravel
06 07 21 34 22
www.paysagiste-bois- d-arcy.fr

FORETS ET JARDIN D'ÎLE-DE-FRANCE
34, avenue Paul Vaillant-Couturier
01 47 09 68 69
www.foretjardinidf.fr

GREEN YARD
3, allée des Acacias
01 30 58 59 33 - 06 81 18 35 35
contact@greenyard.fr
https://www.greenyard.fr/

JARDIN MAGIQUE
12 bis, rue Robespierre
01 34 60 36 20
jfarriat.sarl@wanadoo.fr
www.jardinmagique- jfarriat.fr

JARDYS VERT
5, allée des Myosotis
0782445273 - 06 08 17 61 94
jardysvert@gmail.com

PAYSAGE DE L'OUEST
1, allée Edwige-Feuillère
06 19 52 83 26
www.paysagedelouest.com

QUERCUS PARCS ET JARDINS
18, avenue Georges-Méliès
01 71 49 88 89
contact@quercus.fr
www.quercus.fr

SEVE SARL
15, rue Maurice Ravel
01 30 82 62 33
sevesarl@neuf.fr

PEINTRES

HERVE NOIRET PEINTURES
3, rue Auguste Renoir
01 30 45 01 59
herve-noiret@orange.fr

PLOMBERIE – CHAUFFAGE

A.D.V.
1 ter, rue Georges-Méliès
01 30 45 19 60
contact@adv-idf.com
www.adv.fr

HALLIER CHAUFFAGE
73, avenue Paul Vaillant-Couturier
01 30 45 22 42

ENTREPRISE LENEVEU
11, rue Hoche
06 07 26 02 90
entreprise.leneveu@hotmail.fr
https://www.artisans-du-batiment.com/artisan/entreprise-leneveu/

LDS – LE DÉBOUCHEUR SYMPA
06 74 23 82 28
contact@lds-services.fr / ledeboucheursympa.fr
Intervention rapide 24h/24 – 7j/7

MJF CHAUFFAGE
Avenue Paul Vaillant Couturier
01 34 60 30 82
Mjf-carlos@hotmail.fr

NIL ENTREPRISE
1, rue Florian
06 66 10 61 79
contact@nilentreprise.fr
https://nilentreprise.fr/contact

ONE CHAUFFAGE
36, avenue Santos-Dumont
06 63 52 06 03
one-chauffage@hotmail.com

Bois d'Arcy

DEVENIR BÉNÉVOLE, C'EST DEVENIR LE HÉROS DE QUELQU'UN !

REJOIGNEZ LA RÉSERVE CITOYENNE !

Informations et inscriptions sur le site www.boisdarcy.fr

LAFORÊT

Vos voisins nous ont fait confiance, POURQUOI PAS VOUS ?

AGENCE IMPLANTÉE DEPUIS **1994**

PLUS DE **4000** FAMILLES ACCOMPAGNÉES

4,6/5 SUR GOOGLE ★★★★★ (Plus de 280 avis)

Respirez, dans votre agence

on s'occupe de

- ☑ LA VENTE
- ☑ LA LOCATION
- ☑ LA GESTION LOCATIVE
- ☑ L'IMMOBILIER COMMERCIAL

SAINT-CYR-L'ÉCOLE

Scannez ce QR code pour accéder à notre site internet

Votre agence immobilière 33 avenue PIERRE CURIE SAINT-CYR-L-ÉCOLE
saintcyrlecole@laforet.com

Vous avez un projet immobilier ?
Contactez nous dès aujourd'hui.

01 34 60 64 01
ESTIMATION OFFERTE SOUS 48H

LB IMMOBILIER - 33, avenue Pierre Curie 78210 SAINT-CYR L'ECOLE SIRET 80911526400016

E.Leclerc Bois.d'Arcy

Où t'as eu ces bons plans ?!!
12:00

Sur l'application "MonE.Leclerc" 😉
12:02

Envoie les infos stp !!!
12:03

Scanne ce QR Code
12:04

Enregistre ta carte E.Leclerc et valide tes préférences dans "Mon compte"
12:05

Ok, super, merci !!! 😃
12:08

www.e.leclerc
www.leclercdrive.fr
Appli Mon E.Leclerc
EleclercBoisdArcy
e.leclercboisdarcy
@eleclercboisdarcy